

Exposé

App. 1 OG 17

aktiv | wohnen | wohlfühlen

Johanniter-Quartier Kirchrode

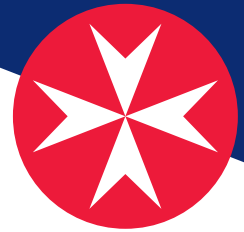

| | | | | |
|--|--------------------------------|----------------------------|----------------------------|--------------|
| Flächenzusammenstellung nach Wohnflächenverordnung¹: | | | Anzahl der Zimmer: | 2 |
| Wohnen/Essen: 19,24 qm | Bad: 7,10 qm | Loggia: 3,59 qm | Etage: | 1. OG |
| Schlafen: 9,01 qm | Abstellraum: 0,60 qm | Gesamt: 59,06 qm | Kaltmiete: | 856,37 € |
| Küche: 5,10 qm | Flur: 14,42 qm | | Nebenkosten ² : | 175,99 € |
| | | | Servicepauschale: | 182,70 € |
| | | | (jede weitere Person): | 148,05 € |
| | | | Gesamtmiete (warm): | 1.215,06 € |
| | | | Kaution: | 3 Kaltmieten |

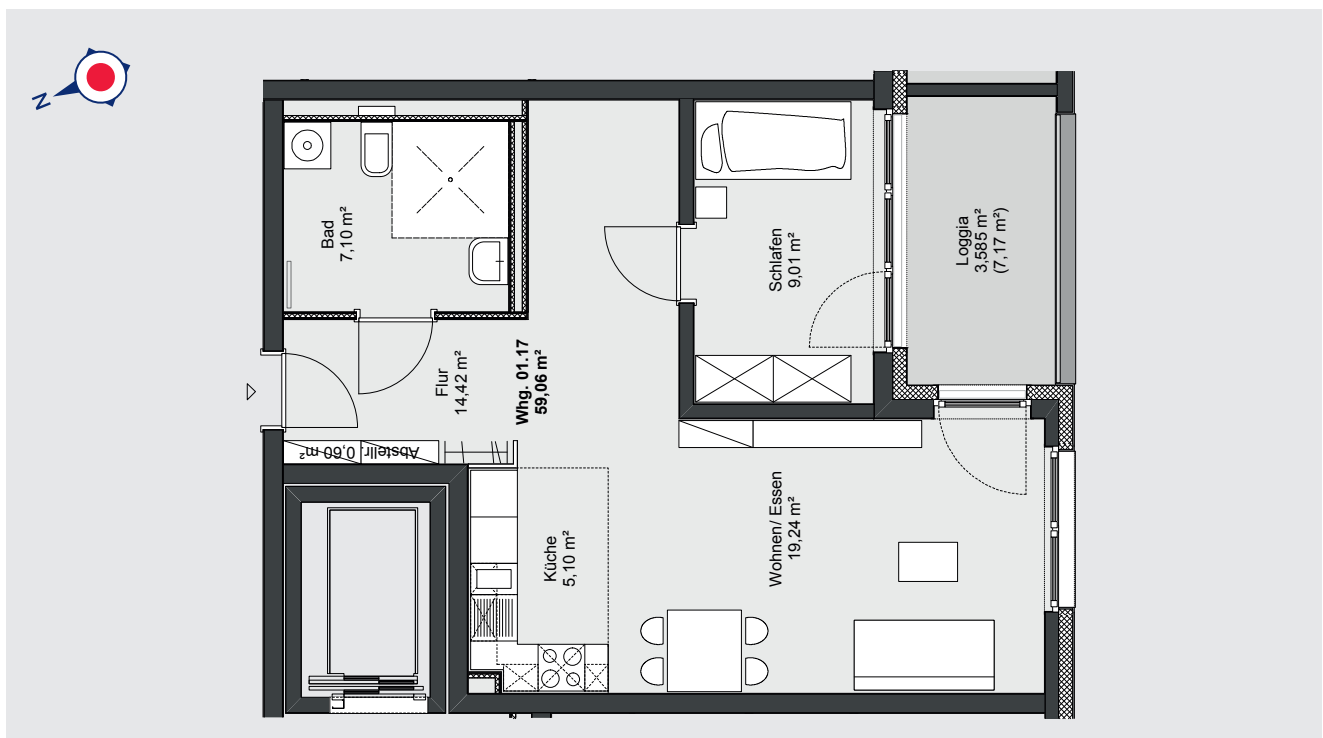

¹ Bei der Berechnung der Wohnflächen sind die Grundflächen der Terrassen und Balkone zu 25%, die der Loggien zu 50% angenommen.

² Verbrauchsabhängig

