

Exposé

App. 2. OG 01

aktiv | wohnen | wohlfühlen

Johanniter-Quartier Kirchrode

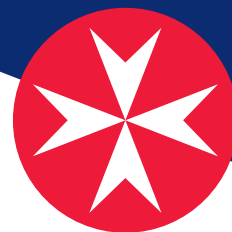

Flächenzusammenstellung nach Wohnflächenverordnung¹:			Anzahl der Zimmer:	2
Wohnen/Essen: 20,65 qm	Bad: 5,77 qm	Loggia: 2,80 qm	Etage:	2. OG
Schlafen: 11,92 qm	Abstellraum: 1,60 qm	Gesamt: 58,91 qm	Kaltmiete:	913,11 €
Küche: 5,27 qm	Flur: 10,90 qm		Nebenkosten ² :	163,18 €
			Servicepauschale:	174,00 €
			(jede weitere Person):	141,00 €
			Gesamtmiete (warm):	1.250,29 €
			Kautions:	3 Kaltmieten

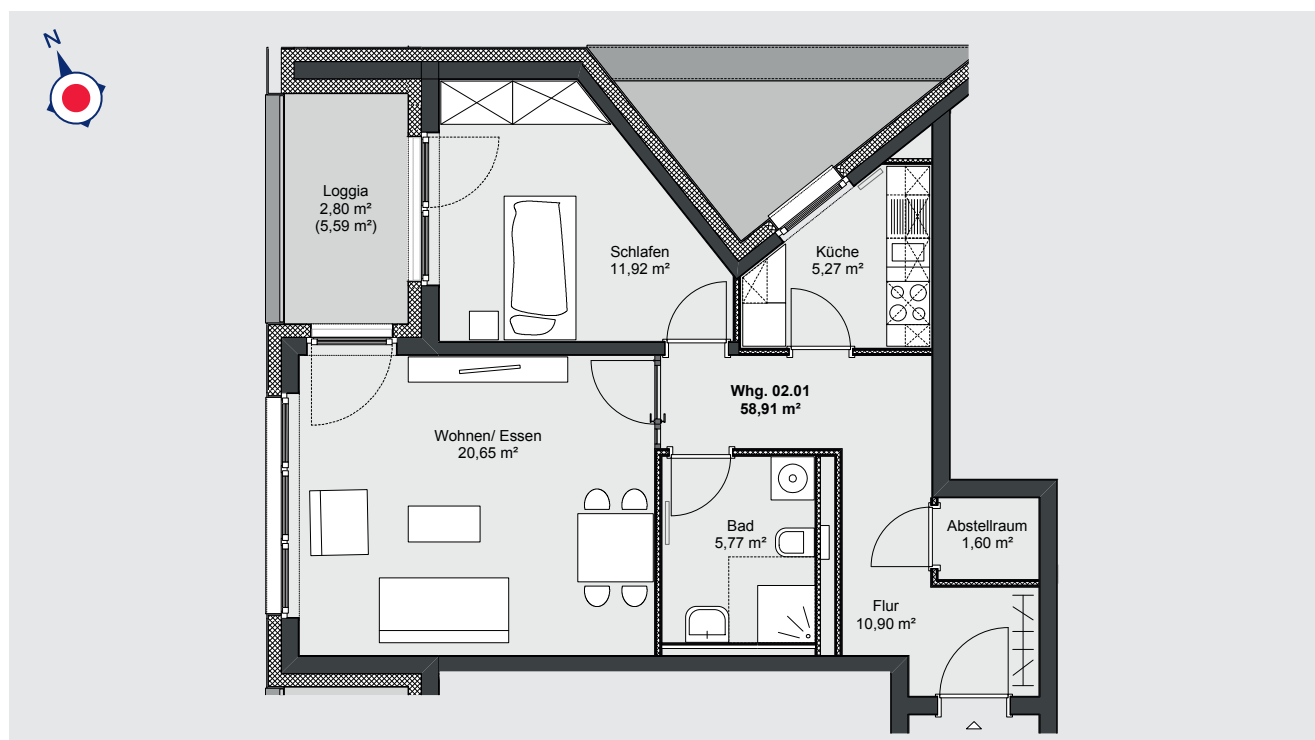

2020/014660 • Stand: 10/2020

¹ Bei der Berechnung der Wohnflächen sind die Grundflächen der Terrassen und Balkone zu 25%, die der Loggien zu 50% angenommen.

² Verbrauchsabhängig



JOHANNITER
Aus Liebe zum Leben