

RETTmobil INTERNATIONAL

Internationale Leitmesse für Rettung und Mobilität
International Leading Exhibition for Rescue and Mobility



- FACHPROGRAMM
- LIVE-VORFÜHRUNGEN
- OFFROAD-PARCOURS

11.-13. MAI 2022 | Mittwoch – Freitag, 9–17 Uhr
Fulda | Messe Galerie | Wolf-Hirth-Straße

Tickets *nur online* buchbar unter: www.rettmobil-international.com

Endlich wieder RETTmobil!

Messe RETTmobil International 2022

Die Internationale Fachmesse für Rettung und Mobilität in Fulda

11. - 13. MAI 2022

Mittwoch – Freitag, 9 – 17 Uhr

Fulda | Messe Galerie | Wolf-Hirth-Straße

Nach zwei Jahren pandemiebedingter Pause trifft sich die Branche 2022 endlich wieder in Fulda.

Die Freude über das lang ersehnte Wiedersehen mit allen Ausstellern, Besuchern und Partnern der RETTmobil International in Fulda ist groß. Endlich kann sich die Branche wieder treffen, und alle wichtigen Player sind dabei.

Die Messe ist bereits seit Wochen ausgebucht, was den Bedarf und das Vertrauen aller Akteure widerspiegelt.

Gerade in dieser Branche, die vom Kontakt zwischen Menschen lebt, sind der persönliche Erfahrungsaustausch, das Miteinander und die Verlässlichkeit so wichtig.

Die Herausforderungen unserer Zeit werden immer komplexer, insbesondere Großschadensereignisse, ausgelöst durch den Klimawandel, Krisen und Katastrophen stellen immer wieder neue Anforderungen an die Technologien, Rettungstechniken, Kommunikation und die Vernetzung der Organisationen.

Die RETTmobil bietet dafür die wichtigste internationale Plattform im Rettungswesen, auf der sich die Branche trifft, Innovationen gezeigt, Netzwerke gepflegt und ausgebaut werden sowie ein Austausch zwischen allen Beteiligten im Rettungswesen stattfindet.

Dabei haben alle Beteiligten nur den einen Fokus: die Rettung, den Schutz und die Sicherheit von Menschen sicherzustellen!

Wir danken allen beteiligten Firmen, Besuchern, Anwendern sowie langjährigen Partnern für die Unterstützung der RETTmobil International in Fulda!

Manfred Hommel, Geschäftsführer
Messe RETTmobil International GmbH

**Das erfolgreiche Konzept der Fachmesse
RETTmobil International basiert auf drei Säulen:**

- 1. FACHPROGRAMM**
- 2. LIVE-VORFÜHRUNGEN**
- 3. MOBILITÄT und ERLEBBARKEIT**

Fakten zur RETTmobil International 2022:

- Fachmesse RETTmobil International mit über 400 Ausstellern
- Aussteller aus 25 Nationen
- Fachbesucher aus dem In- und Ausland
- Fachausstellung in 19 mobilen Messehallen
- Offroad-Parcours für Testfahrten
- Freigelände für Vorführungen, Übungen, Praxistests, z. B. Drohnen im Rettungseinsatz, Höhenrettung, Einsatztaktische Grundlagen, E-Mobilität etc.
- Produktneuheiten & Innovationen
- Austausch zwischen Anwendern und Herstellern
- Networking & Branchentreff
- Plattform für alle im Rettungsdienst tätigen Organisationen

Fachprogramm mit drei Formaten:

- Medizinisch-Rettungsdienstliche Fortbildungen
- Meet the Experts
- Workshops

Programm ab Seite 8 - Anmeldungen **nur online** unter www.rettmobil-international.com



Schirmherrschaft der RETTmobil International 2022:

Deutsches Rotes Kreuz e.V. Berlin,
Generalsekretär Christian Reuter

Spektrum der Fachaussstellung:

Produkte, Innovationen und Dienstleistungen sowie Ausrüstung und Equipment für die Notfallrettung/-medizin, Intensiv- und Krankentransporte, Großereignisse und Katastrophen (MANV) wie z. B. Erzeugnisse namenhafter Hersteller von Kranken- und Rettungsfahrzeugen, Aussteller aus den Bereichen Fahrzeugausrüstung, Notfallmedizin, Rettungstechnik, Bekleidung, Funk- und Signaltechnik, Softwarelösungen, künstliche Intelligenz im Rettungsdienst, Verlage, Fachverbände sowie weitere übergreifende Branchenprodukte.

Eröffnungsveranstaltung der RETTmobil International 2022

Mittwoch, 11.05.2022, 10 Uhr
Ort: Messegelände | Halle R



Zielgruppe:

Beschaffer und Anwender aus dem Rettungsdienst, wie z. B. von Hilfsorganisationen, Feuerwehren, privaten Rettungsdienstunternehmen, Bundeswehr, Kliniken sowie mit Luft-, Berg-, Seenot- und Höhlenrettung betrauten Personen und deren Organisationen sowie alle ehrenamtlichen Mitarbeiterinnen und Mitarbeiter in den Rettungsorganisationen und Feuerwehren.

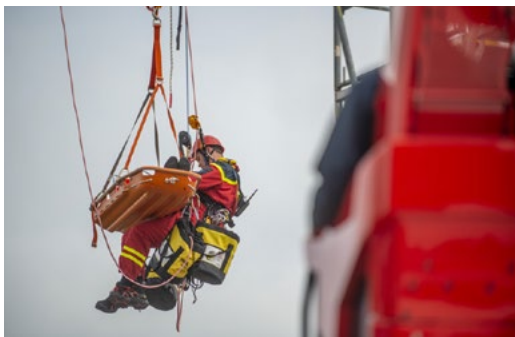

Entwicklung der RETTmobil 2001 - 2021

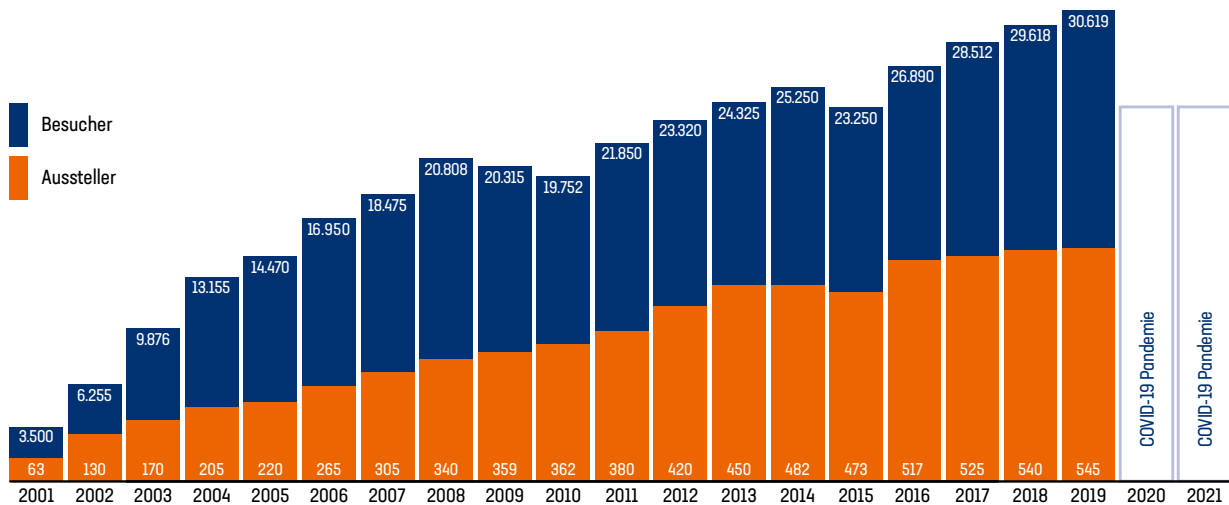

Messestandort Fulda | Hessen | Deutschland | Europa:

- Zentrale Lage mitten in Deutschland
- Gute Erreichbarkeit über den ICE-Bahnhof Fulda und Anbindung an die A7 und A66
- Anbindung über den Flughafen Frankfurt, ca. 1 h
- Hervorragende Hotellerie & Gastronomie in Fulda und Umgebung
- Attraktive Kostenstruktur für Aussteller und Besucher am Standort Fulda
- Kostenloser Pendelbus vom ICE-Bahnhof Fulda zum Messegelände und zurück
- Sehenswerte Barockstadt Fulda mit Schlössern, Kirchen, Adelspalais, Parks und Gärten

Unsere Medienpartner



Behörden Spiegel

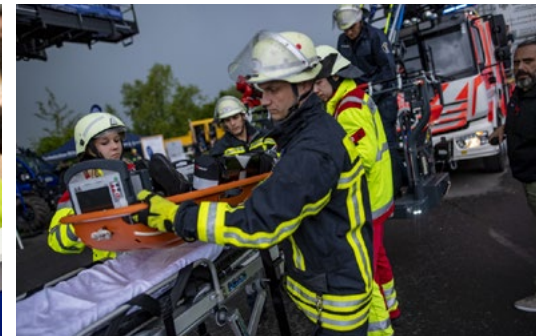

Messegelände

Veranstaltungsort

Fulda | Messe Galerie | Wolf-Hirth-Straße



Kostenlose Parkplätze für Besucher um das Messegelände herum



Kostenloser Pendelbus vom ICE-Bahnhof Fulda zum Messegelände und zurück

Tickets Besucher









Tageskarte Besucher 20 €

Tickets Fachprogramm

Medizinisch-Rettungsdienstliche Fortbildungen, 2 h 30 €

Meet the Experts, ca. 1 h 10 €

Workshops, 2 h in Kleingruppen bis max. 15 Pers. 20 €

-  Messeleitung, Presse- und Kongressbüro
-  Ausstellungshallen
-  Ausstellungshallen
-  Messe-Restaurant
-  Imbiss
-  Biergarten
-  Freigelände
-  Offroad-Parcours
-  Shuttle zum Seminarraum 2 FW Fulda



Meet the Experts

Sie fragen - Experten antworten!

Preis pro Veranstaltung: 10,00 € | Ort: Seminarraum 1 - gegenüber Messegelände zu Fuß 2 Minuten

Teilnehmeranzahl: Begrenzung auf 30 Teilnehmer

Mittwoch, 11. Mai 2022, 12.30 - 13.30 Uhr, SR 1

Thema 1: **Die öffentliche Rolle des Gesundheitsamtes im Rahmen von Katastrophen**

Experte: Dr. Rainer Schuá, Ltd. Medizinaldirektor a.D. | Nürnberg

Donnerstag, 12. Mai 2022, 12.30 - 13.30 Uhr, SR 1

Thema 3: **Auswirkungen des Klimawandels auf die Gefahrenabwehr**

Experte: Susanne Krings | Bonn

Mittwoch, 11. Mai 2022, 14.00 - 15.00 Uhr, SR 1

Thema 2: **Resuscitation Academy Deutschland - Systemische Optimierungen für eine exzellente Reanimationsversorgung**

Experte: Andreas Wagenplast, MA, M.Sc. | Kiel

Donnerstag, 12. Mai 2022, 14.30 - 15.30 Uhr, SR 1

Thema 4: **Erfahrung & Nutzen von E-Mobilität in der Gefahrenabwehr**

Experte: Michael Wucherer, Rettungsdienstleiter/Prokurist
Nürtingen

→ Anmeldungen unter: www.rettmobil-international.com/tickets

SR 1: Seminarraum 1 - gegenüber Messegelände, zu Fuß 2 min | SR 2: Seminarraum 2 - Feuerwache Fulda, 5 Minuten mit dem kostenlosen Shuttlebus

Medizinisch-Rettungsdienstliche Fortbildungen

Preis pro Fortbildungsblock: 30,00 € | Ort: Seminarraum 2 - Feuerwache Fulda, kostenlose Shuttle-Busse stehen zur Verfügung

Mittwoch, 11. Mai 2022

FB	Thema	Raum / Zeit	Referent	Institution
1	Kindernotfälle	SR 2 13.00 - 15.00 Uhr	Dr. Matthias Kalmbach	Klinikum Fulda, Anästhesie, Ärztlicher Leiter Rettungsdienst Landkreis Fulda
1	Respiratorische Notfälle		Dr. Thomas Plappert	Facharzt Innere Medizin/Notfallmedizin Stv. Ärztlicher Leiter Rettungsdienst Landkreis Fulda Malteser Hilfsdienst Fulda
1	Das Polytrauma beim Kind		Bernd Klee	Klinikum Fulda, Anästhesie
1	Intoxikationen		Dr. Matthias Kalmbach	Klinikum Fulda, Anästhesie, Ärztlicher Leiter Rettungsdienst Landkreis Fulda

Donnerstag, 12. Mai 2022

FB	Thema	Raum / Zeit	Referent	Institution
2	Update Katastrophenschutz länderübergreifend - Erfahrungen aus der Flutkatastrophe 07/2021	SR 2 10.00 - 12.00 Uhr	Dr. Ulrich Cimolino	Feuerwehr Düsseldorf
2	Erfahrungen und Erkenntnisse zu Spontanhelfenden bei der Bewältigung		Marina Bier	Bergische Universität Wuppertal
2	Einsatzerfahrungen zu Fahrzeugen, Technik, PSA und Logistik		Dr. Ulrich Cimolino	Feuerwehr Düsseldorf
2	Kommunikationsprobleme (nicht nur) bei Großschadenslagen und mögliche Redundanzlösungen		Thomas Kuhn	vfdb, Wirtschaftswoche

Donnerstag, 12. Mai 2022

FB	Thema	Raum/Zeit	Referent	Institution
3	Schnittstellen im Rettungsdienst	SR 2 14.00 - 16.00 Uhr	Marc Hübner	Institut der Feuerwehr NRW
3	Schnittstelle Luftrettung & Bodenrettung		Tom Schneider	Bundeswehr Ulm, Stabsfeldwebel Ltd. HEMS-TC/NotSan Christoph 22
3	Schnittstelle Rettungsdienst & und Klinik		Marc Hübner Dr. Marcus Eichler	Institut der Feuerwehr NRW Chefarzt der Abteilung für interdisziplinäre Notfallmedizin am UKM Marienhospital Steinfurt GmbH

Freitag, 13. Mai 2022

FB	Thema	Raum/Zeit	Referent	Institution
4	Technik im Rettungsdienst	SR 2 10.00 - 12.00 Uhr	PD Dr. Michael Reng	Chefarzt, Goldberg-Klinik Kelheim
4	Telemedizin		PD Dr. Michael Reng	Chefarzt, Goldberg-Klinik Kelheim
4	Simulation im Bayerischen Zentrum für besondere Einsatzlagen (BayZBE)		Daniel Pröbstl	Geschäftsführer BayZBE GmbH
4	Simulation im Rettungsdienst aus Sicht der Notärzte		Dr. Christoph Kern	Simulationszentrum an der Landesrettungsschule der DRK- und ASB-Landesverbände Sachsen-Anhalt gGmbH

→ Anmeldungen unter: www.rettmobil-international.com/tickets

SR 1: Seminarraum 1 - gegenüber Messegelände, zu Fuß 2 min | SR 2: Seminarraum 2 - Feuerwache Fulda, 5 Minuten mit dem kostenlosen Shuttlebus

Fortbildungspunkte sind bei der Landesärztekammer Hessen beantragt.

Workshops

Preis pro Workshop: 20,00 € | Ort: Seminarraum 1 – gegenüber Messegelände zu Fuß 2 Minuten

Teilnehmeranzahl: max. 15 Personen | → Anmeldungen unter: www.rettmobil-international.com/tickets

Mittwoch, 11. Mai 2022, 10.00 - 12.00 Uhr

Titel: „Reanimation? Aber nicht zu jedem Preis!“ Entscheidungsfindung in End-of-Life-Situationen.
Referent:innen: Dipl.-Sozialpädagogin Kristina Schmidt, Dr. med. Thomas Plappert, MEDI-LEARN Unternehmensgruppe Kiel

Donnerstag, 12. Mai 2022, 10.00 - 12.00 Uhr

Titel: **Gesellschaftlicher Wandel, Organisationskonflikte, Pandemie - Wie man Personal für Hilfsorganisationen langfristig hält - Workshop zur Remotivation ehrenamtlicher Mitglieder -**
Referent: Hermann Zengeler, BRAND PUNKT, Bad Soden am Taunus

Freitag, 13.05.2022, 10.00 - 12.00 Uhr

Titel: **Digitalisierung der Lehre - Neues Lehren & Lernen für die BOS-Bildung**
Referent: Dr. Olaf Grebner, Institution: mobilion.eu, Karlsruhe



Öffnungszeiten und Preise

Messe RETTmobil International
11.-13. Mai 2022
täglich 9 - 17 Uhr

Tagesticket: 20 €

Buchung nur online unter:

→ www.rettmobil-international.com

Kein Ticketverkauf vor Ort!

Veranstaltungsort

Messegelände | Fulda | Messe Galerie
Wolf-Hirth-Straße | 36041 Fulda

Messebüro - Vor Ort auf dem

Messegelände: 02.05. - 18.05 2022
Messegelände Messe Galerie Fulda
Funktionsgebäude - **Messeleitung**
Wolf-Hirth-Straße | 36041 Fulda

☎ 0661 410 84 05-0 /

0661 410 84 05-2

✉ info@rettmobil-international.com

Pressebüro

Messegelände Messe Galerie Fulda
Funktionsgebäude - **Pressebüro**
Wolf-Hirth-Straße | 36041 Fulda

☎ 0661 410 84 05-1

✉ presse@rettmobil-international.com

Ideeller Träger



Interessengemeinschaft der
Hersteller von Kranken- und
Rettungsfahrzeugen e.V.
(IKR e.V.)

Am Eichgarten 15 | 12167 Berlin

✉ ikr@rettmobil-international.com

Kongressbüro

KONGKRET - Ulrike Götz
Falkenweg 7 | 97204 Höchberg

☎ 0170 55 44 277

✉ office@kongkret.de

→ www.kongkret.de

Veranstalter

RETTmobil
INTERNATIONAL



Messe RETTmobil International GmbH
Buseckstraße 16 | 36043 Fulda

☎ 0661 410 84 05-0

✉ info@rettmobil-international.com

→ www.rettmobil-international.com

Fachprogramm

Wissenschaftlicher Leiter

Prof. Dr. Peter Sefrin

Wissenschaftlicher Beirat

Jörg Wackerhahn

Thomas Helmer

Manfred Hommel

Unsere Partner

