

Exposé

App. 1 OG 01

aktiv | wohnen | wohlfühlen

Johanniter-Quartier Kirchrode

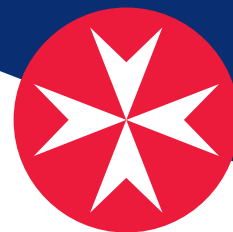

Flächenzusammenstellung nach Wohnflächenverordnung¹:

Wohnen/Essen:
22,52 qm

Bad:
7,27 qm

Loggia:
2,80 qm

Schlafen:
16,65 qm

Abstellraum:
1,49 qm

Gesamt:
66,35 qm

Küche:
5,31 qm

Flur:
10,31 qm

Anzahl der Zimmer:

2

Etage: 1. OG

Kaltmiete: 1.131,27 €

Nebenkosten²: 239,00 €

Servicepauschale: 205,30 €

(jede weitere Person): 166,40 €

Gesamtmiete (warm): 1.575,57 €

Kaution: 3 Kaltmieten

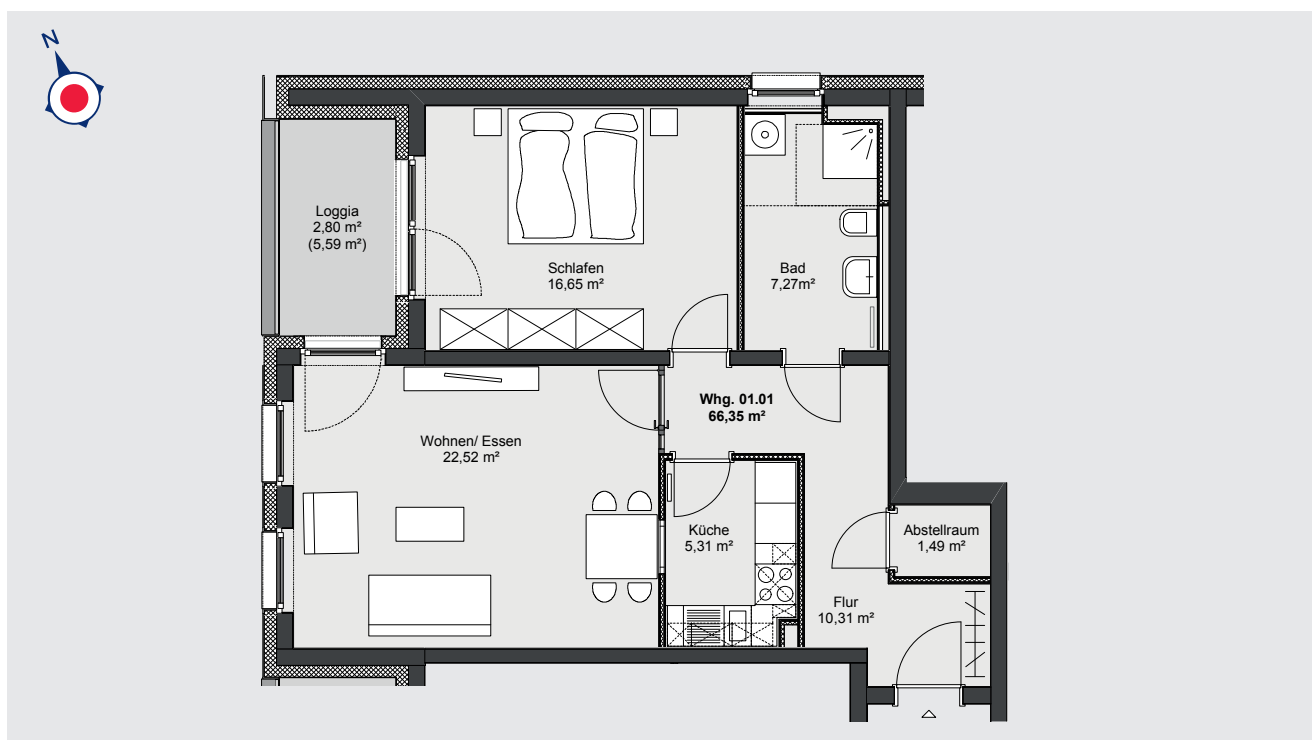

¹ Bei der Berechnung der Wohnflächen sind die Grundflächen der Terrassen und Balkone zu 25 %, die der Loggien zu 50 % angenommen.

² Verbrauchsabhängig



Exposé

App. 1 OG 02

aktiv | wohnen | wohlfühlen

Johanniter-Quartier Kirchrode

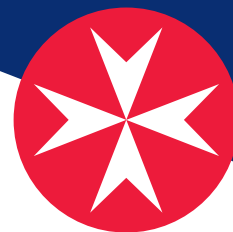

Flächenzusammenstellung nach Wohnflächenverordnung¹:

Wohnen/Essen/ Küche: 24,67 qm	Bad: 7,70 qm	Loggia: 2,80 qm
Schlafen: 12,54 qm	Abstellraum: 0,63 qm	Gesamt: 57,46 qm
	Flur: 9,12 qm	

Anzahl der Zimmer: 2

Etage:	1. OG
Kaltmiete:	979,69 €
Nebenkosten ² :	173,00 €
Servicepauschale:	205,30 €
(jede weitere Person):	166,40 €
Gesamtmiete (warm):	1.357,99 €
Kautiön:	3 Kaltmieten

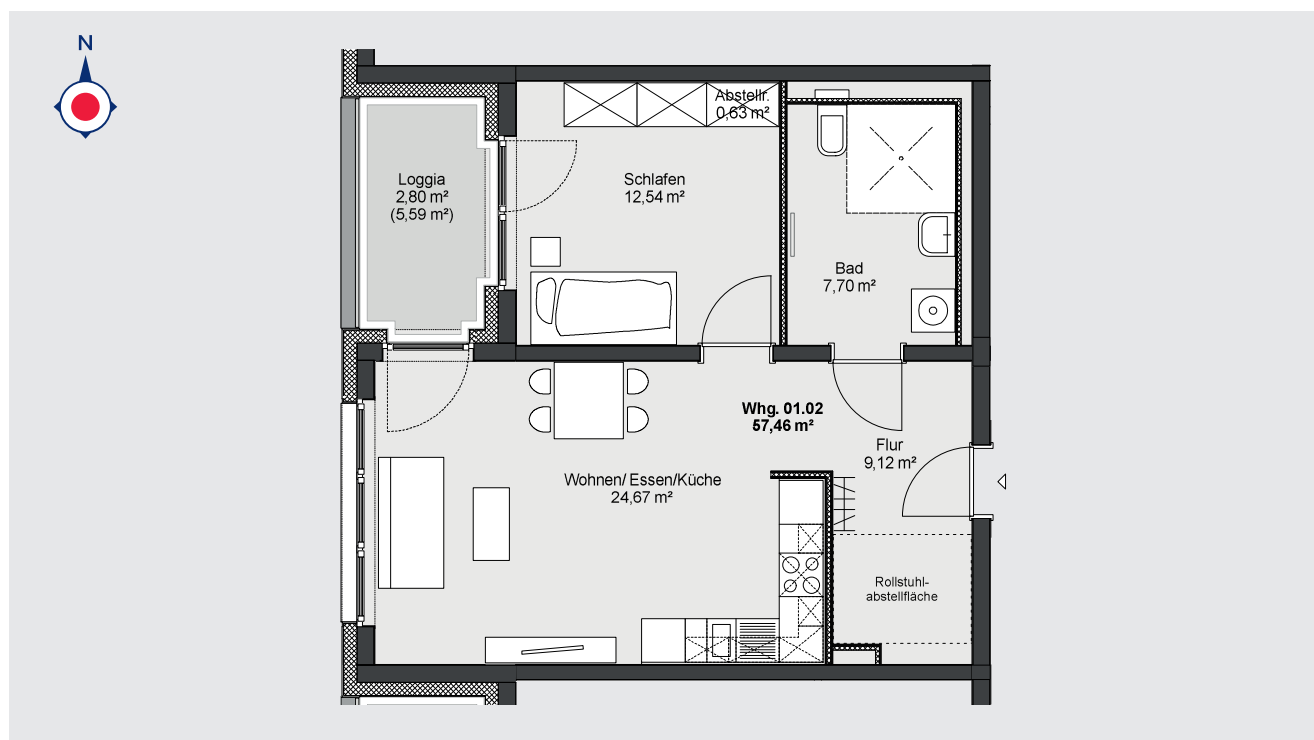

¹ Bei der Berechnung der Wohnflächen sind die Grundflächen der Terrassen und Balkone zu 25%, die der Loggien zu 50% angenommen.

² Verbrauchsabhängig



JOHANNITER
Aus Liebe zum Leben

Exposé

App. 1 OG 03

aktiv | wohnen | wohlfühlen

Johanniter-Quartier Kirchrode

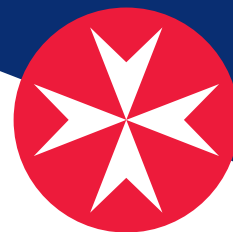

Flächenzusammenstellung nach Wohnflächenverordnung¹:

Wohnen/Essen: 22,65 qm	Bad: 6,60 qm	Loggia: 2,80 qm
Schlafen: 14,90 qm	Abstellraum: 2,46 qm	Gesamt: 57,46 qm
Küche: 4,96 qm	Flur: 5,09 qm	

Anzahl der Zimmer:

2

Etage:	1. OG
Kaltmiete:	916,49 €
Nebenkosten ² :	182,00 €
Servicepauschale:	205,30 €
(jede weitere Person):	166,40 €
Gesamtmiete (warm):	1.303,79 €
Kautiön:	3 Kaltmieten

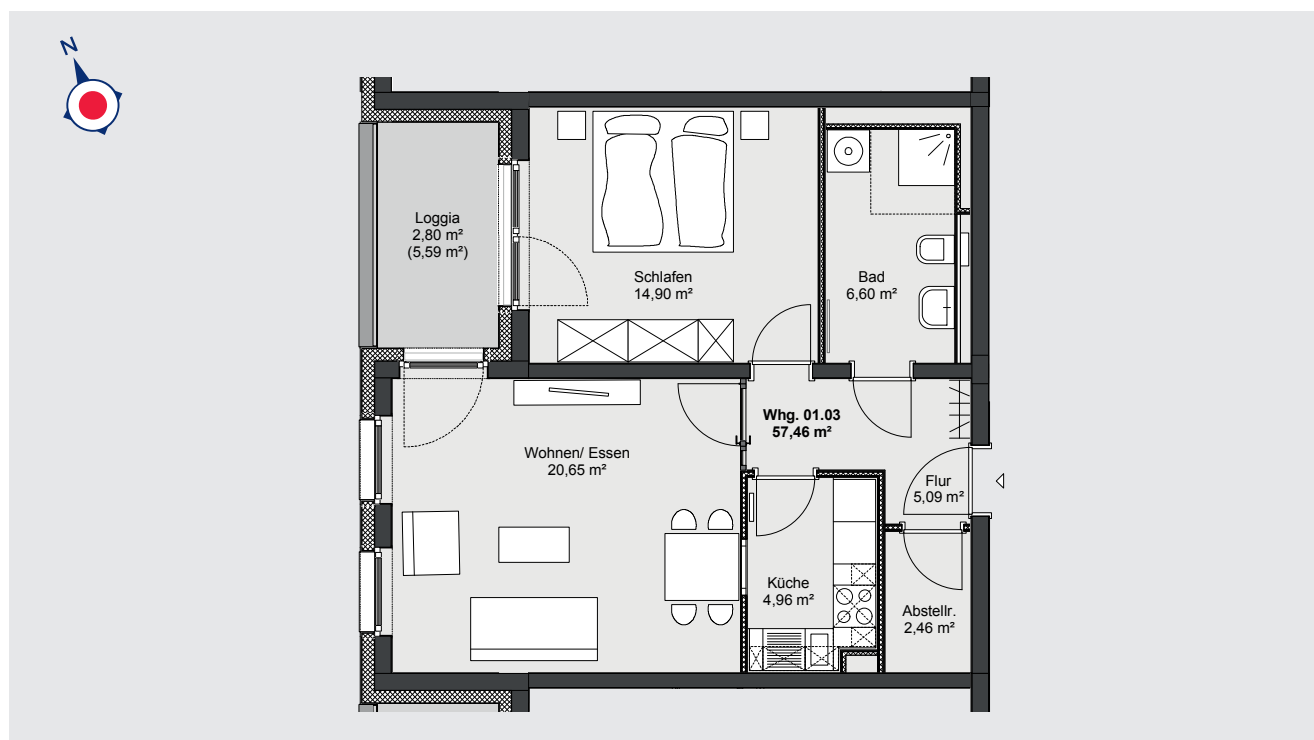

¹ Bei der Berechnung der Wohnflächen sind die Grundflächen der Terrassen und Balkone zu 25 %, die der Loggien zu 50 % angenommen.

² Verbrauchsabhängig



Exposé

App. 1 OG 04

aktiv | wohnen | wohlfühlen

Johanniter-Quartier Kirchrode

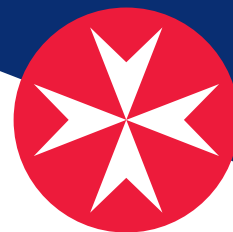

Flächenzusammenstellung nach Wohnflächenverordnung ¹ :			Anzahl der Zimmer:	2
Wohnen/Essen: 22,14 qm	Bad: 5,41 qm	Loggia: 2,80 qm	Etage:	1. OG
Schlafen: 14,99 qm	Abstellraum: 2,36 qm	Gesamt: 57,68 qm	Kaltmiete:	983,44 €
Küche: 4,51 qm	Flur: 5,47 qm		Nebenkosten ² :	195,00 €
			Servicepauschale:	205,30 €
			(jede weitere Person):	166,40 €
			Gesamtmiete (warm):	1.383,74 €
			Kautiön:	3 Kaltmieten

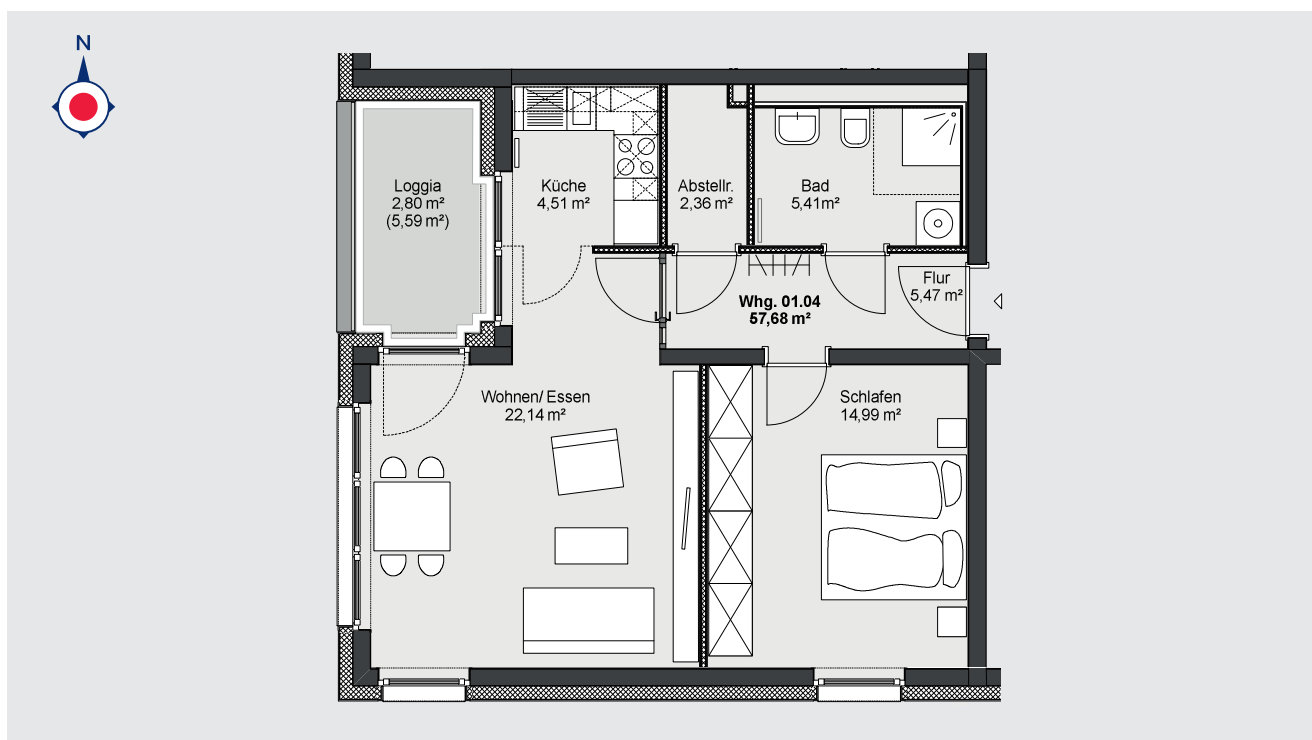

¹ Bei der Berechnung der Wohnflächen sind die Grundflächen der Terrassen und Balkone zu 25 %, die der Loggien zu 50 % angenommen.

² Verbrauchsabhängig



Exposé

App. 1 OG 05

aktiv | wohnen | wohlfühlen

Johanniter-Quartier Kirchrode

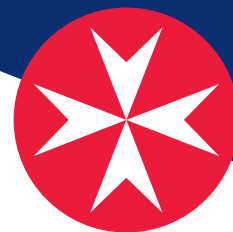

Flächenzusammenstellung nach Wohnflächenverordnung¹:

Wohnen/Essen/ Küche: 24,84 qm	Bad: 7,36 qm	Balkon: 1,57 qm
Schlafen: 10,18 qm	Abstellraum: 0,62 qm	Gesamt: 55,53 qm
	Flur: 10,96 qm	

Anzahl der Zimmer: 2

Etage:	1. OG
Kaltmiete:	925,97 €
Nebenkosten ² :	184,00 €
Servicepauschale:	205,30 €
(jede weitere Person):	166,40 €
Gesamtmiete (warm):	1.315,27 €
Kautiön:	3 Kaltmieten

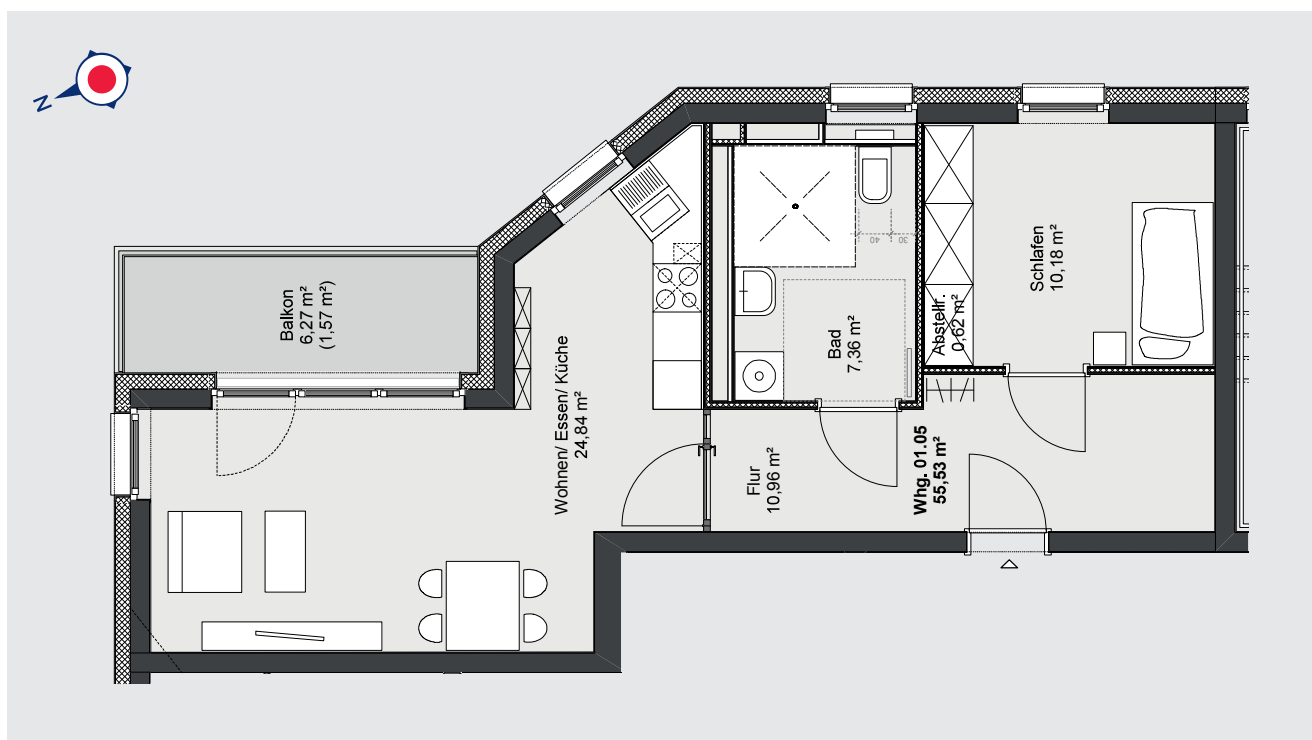

¹ Bei der Berechnung der Wohnflächen sind die Grundflächen der Terrassen und Balkone zu 25 %, die der Loggien zu 50 % angenommen.

² Verbrauchsabhängig



Exposé

App. 1 OG 06

aktiv | wohnen | wohlfühlen

Johanniter-Quartier Kirchrode

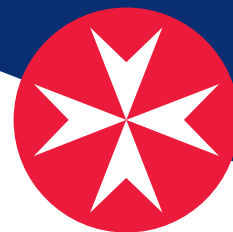

Flächenzusammenstellung nach Wohnflächenverordnung¹:

Wohnen/Essen: 21,17 qm	Bad: 5,32 qm	Loggia: 4,37 qm
Schlafen: 9,32 qm	Abstellraum: 2,40 qm	Gesamt: 54,68 qm
Küche: 5,55 qm	Flur: 6,55 qm	

Anzahl der Zimmer: 2

Etage: 1. OG

Kaltmiete: 932,29 €

Nebenkosten²: 209,00 €

Servicepauschale: 205,30 €

(jede weitere Person): 166,40 €

Gesamtmiete (warm): 1.346,59 €

Kaution: 3 Kaltmieten

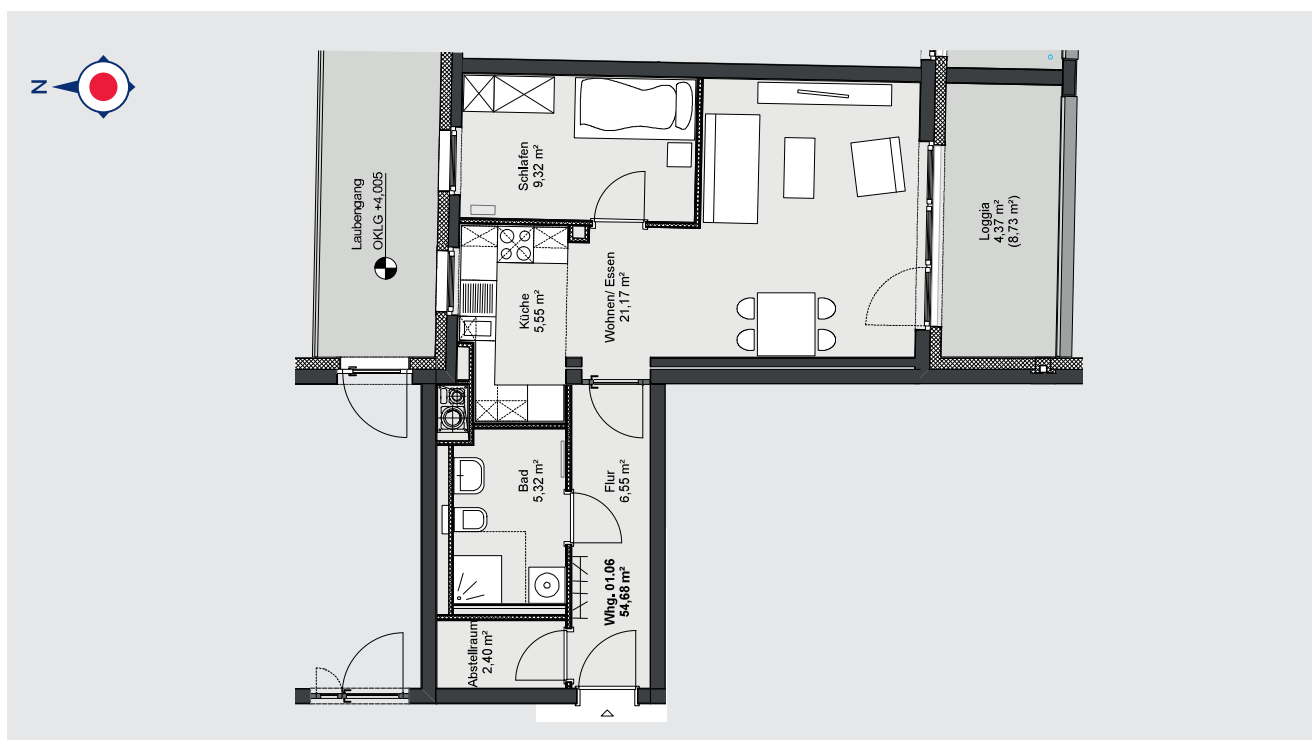

¹ Bei der Berechnung der Wohnflächen sind die Grundflächen der Terrassen und Balkone zu 25%, die der Loggien zu 50% angenommen.

² Verbrauchsabhängig



JOHANNITER
Aus Liebe zum Leben

Exposé

App. 1 OG 07

aktiv | wohnen | wohlfühlen

Johanniter-Quartier Kirchrode

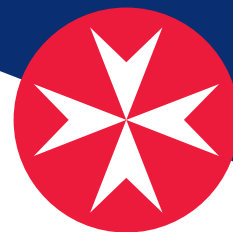

Flächenzusammenstellung nach Wohnflächenverordnung¹:

Wohnen/Essen: 20,98 qm	Bad: 5,26 qm	Gesamt: 45,38 qm
Schlafen: 11,69 qm	Abstellraum: 0,53 qm	
Küche: 4,30 qm	Loggia: 2,62 qm	

Anzahl der Zimmer: 2

Etage:	1. OG
Kaltmiete:	723,81 €
Nebenkosten ² :	223,00 €
Servicepauschale:	205,30 €
(jede weitere Person):	166,40 €
Gesamtmiete (warm):	1.152,11 €
Kautiön:	3 Kaltmieten

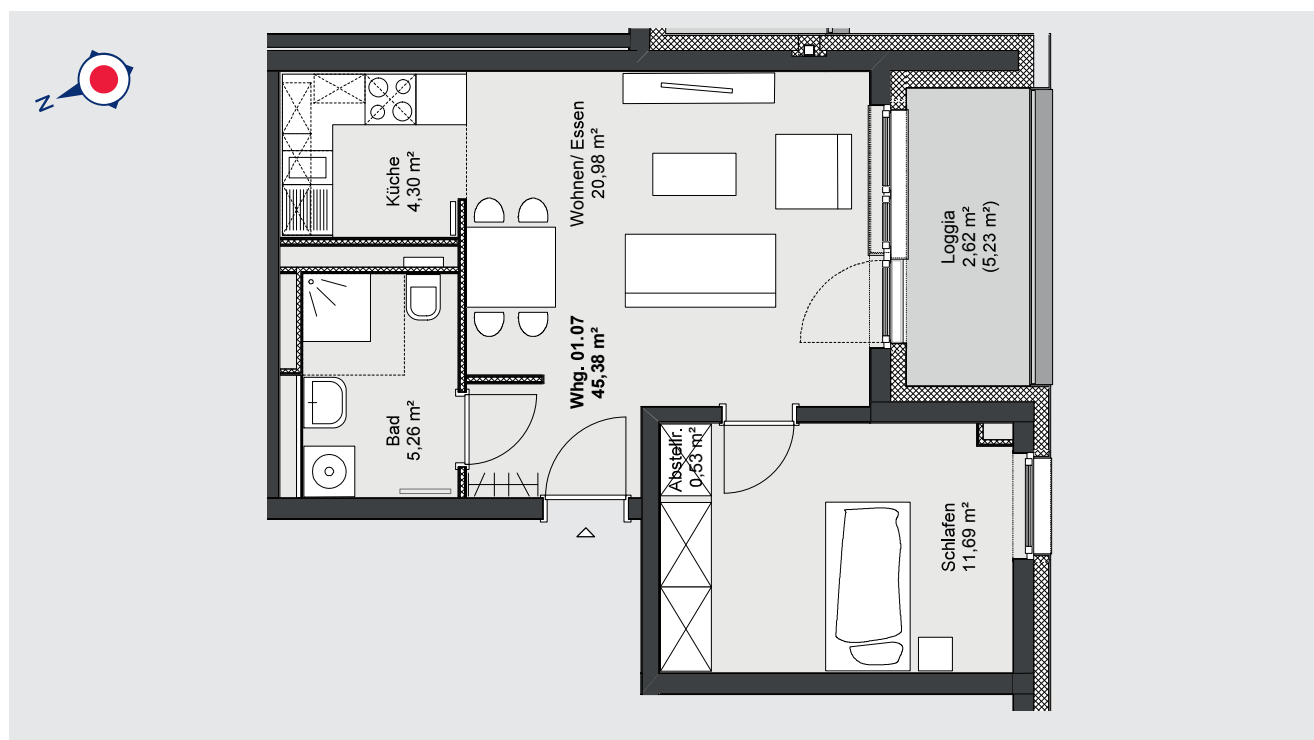

¹ Bei der Berechnung der Wohnflächen sind die Grundflächen der Terrassen und Balkone zu 25%, die der Loggien zu 50% angenommen.

² Verbrauchsabhängig



Exposé

App. 1 OG 08

aktiv | wohnen | wohlfühlen

Johanniter-Quartier Kirchrode

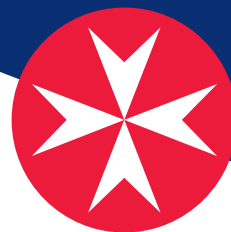

Flächenzusammenstellung nach Wohnflächenverordnung¹:

Wohnen/Essen: 25,25 qm	Bad: 7,22 qm	Loggia: 3,55 qm
Schlafen: 16,96 qm	Abstellraum: 1,82 qm	Gesamt: 68,50 qm
Küche: 6,50 qm	Flur: 7,20 qm	

Anzahl der Zimmer: 2

Etage:	1. OG
Kaltmiete:	1.167,92 €
Nebenkosten ² :	266,00 €
Servicepauschale:	205,30 €
(jede weitere Person):	166,40 €
Gesamtmiete (warm):	1.639,22 €
Kaution:	3 Kaltmieten

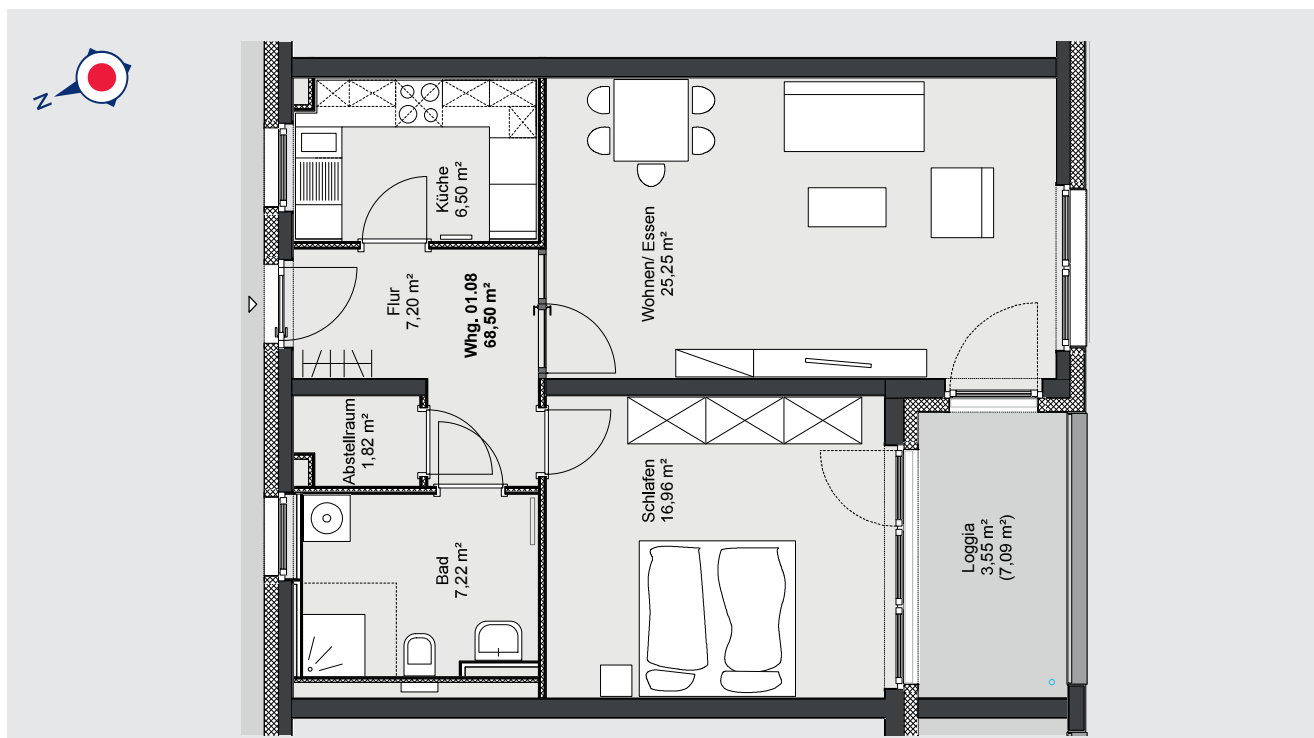

¹ Bei der Berechnung der Wohnflächen sind die Grundflächen der Terrassen und Balkone zu 25 %, die der Loggien zu 50 % angenommen.

² Verbrauchsabhängig



Exposé

App. 1 OG 09

aktiv | wohnen | wohlfühlen

Johanniter-Quartier Kirchrode

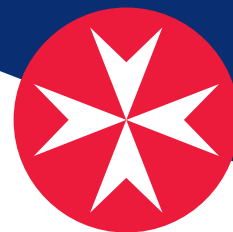

Flächenzusammenstellung nach Wohnflächenverordnung¹:

Wohnen/Essen: 25,25 qm	Bad: 7,15 qm	Loggia: 3,58 qm
Schlafen: 16,65 qm	Abstellraum: 1,75 qm	Gesamt: 68,05 qm
Küche: 6,50 qm	Flur: 7,17 qm	

Anzahl der Zimmer: 2

Etage: 1. OG

Kaltmiete: 1.160,25 €

Nebenkosten²: 270,00 €

Servicepauschale: 205,30 €

(jede weitere Person): 166,40 €

Gesamtmiete (warm): 1.635,55 €

Kaution: 3 Kaltmieten

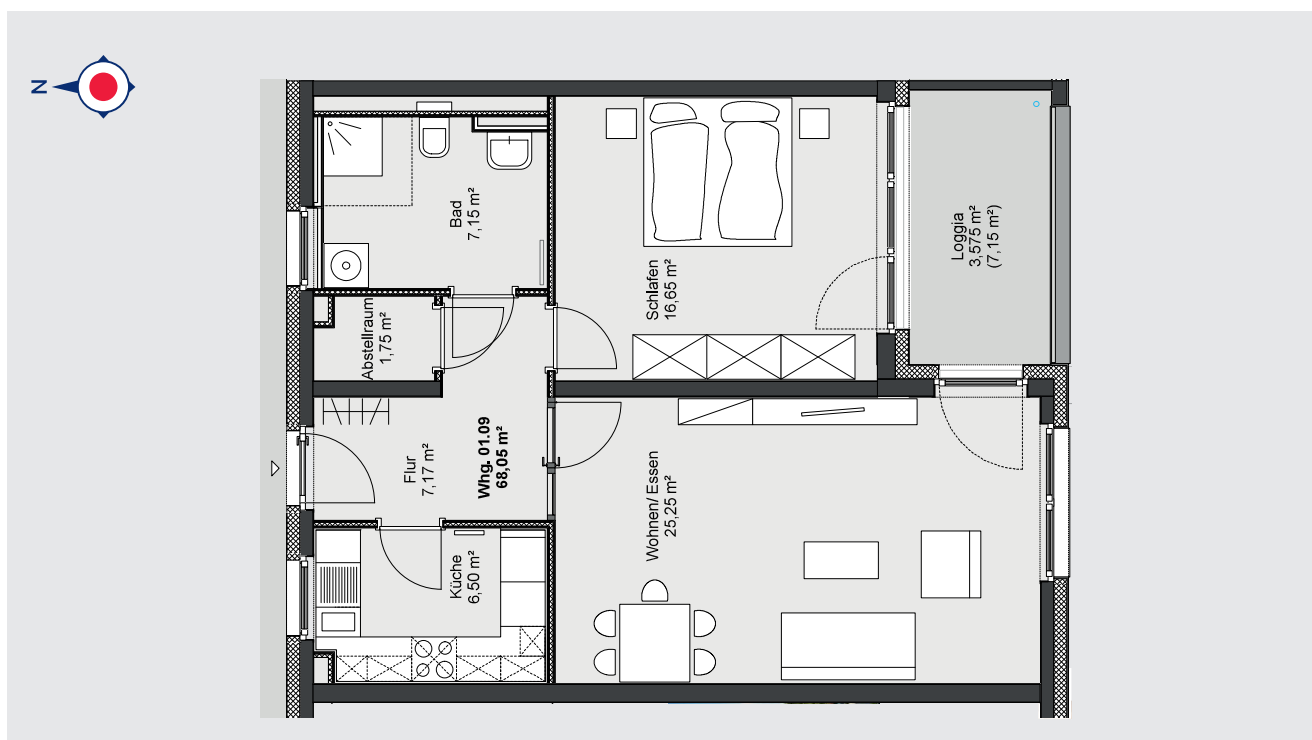

¹ Bei der Berechnung der Wohnflächen sind die Grundflächen der Terrassen und Balkone zu 25 %, die der Loggien zu 50 % angenommen.

² Verbrauchsabhängig



JOHANNITER
Aus Liebe zum Leben

Exposé

App. 1 OG 10

aktiv | wohnen | wohlfühlen

Johanniter-Quartier Kirchrode

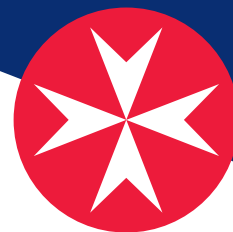

Flächenzusammenstellung nach Wohnflächenverordnung¹:

Wohnen/Essen: 25,25 qm	Bad: 7,15 qm	Loggia: 3,58 qm
Schlafen: 16,65 qm	Abstellraum: 1,76 qm	Gesamt: 68,06 qm
Küche: 6,50 qm	Flur: 7,17 qm	

Anzahl der Zimmer:

2

Etage:	1. OG
Kaltmiete:	1.160,42 €
Nebenkosten ² :	283,00 €
Servicepauschale:	205,30 €
(jede weitere Person):	166,40 €
Gesamtmiete (warm):	1.648,72 €
Kautiön:	3 Kaltmieten

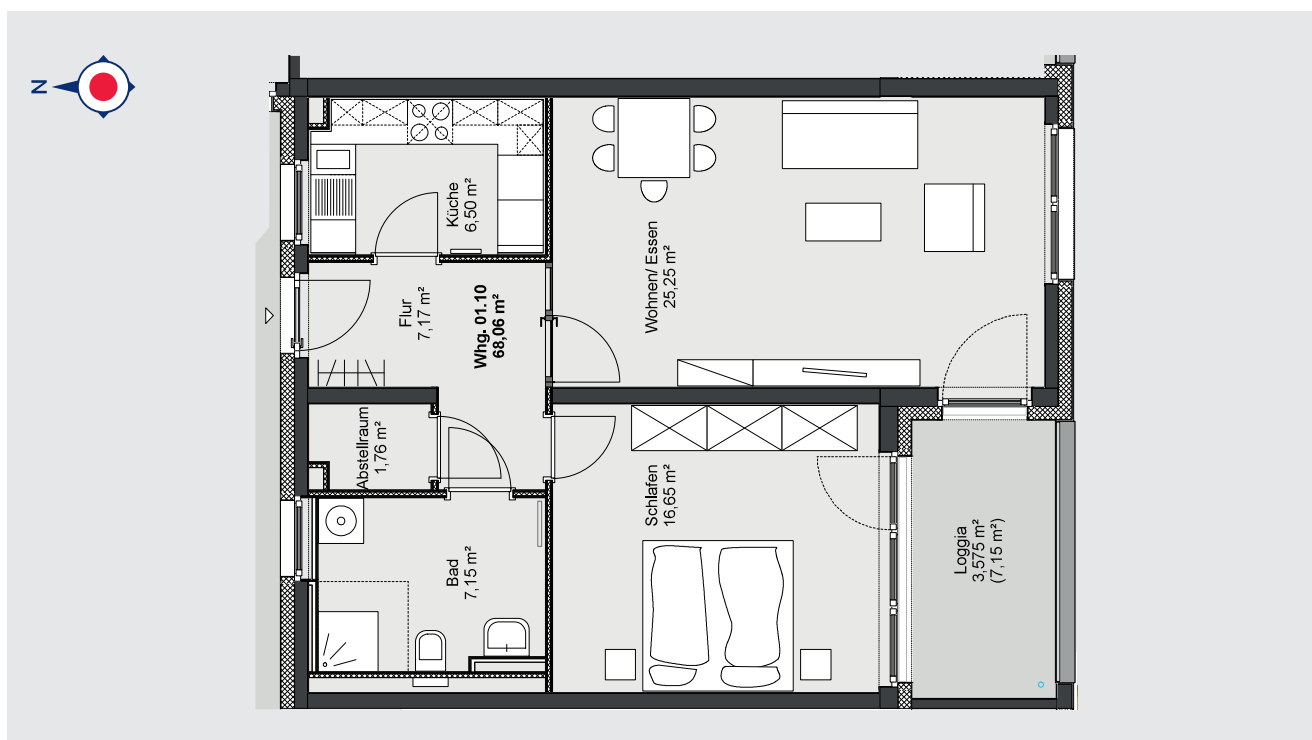

¹ Bei der Berechnung der Wohnflächen sind die Grundflächen der Terrassen und Balkone zu 25 %, die der Loggien zu 50 % angenommen.

² Verbrauchsabhängig



Exposé

App. 1 OG 11

aktiv | wohnen | wohlfühlen

Johanniter-Quartier Kirchrode

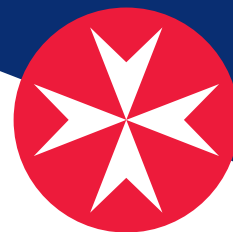

Flächenzusammenstellung nach Wohnflächenverordnung¹:

Wohnen/Essen:
25,25 qm

Schlafen:
16,99 qm

Küche:
6,48 qm

Bad:
7,23 qm

Abstellraum:
1,88 qm

Flur:
7,24 qm

Loggia:
3,47 qm

Gesamt:
68,54 qm

Anzahl der Zimmer:

2

Etage: 1. OG

Kaltmiete: 1.168,61 €

Nebenkosten²: 226,00 €

Servicepauschale: 205,30 €

(jede weitere Person): 166,40 €

Gesamtmiete (warm): 1.599,91 €

Kaution: 3 Kaltmieten

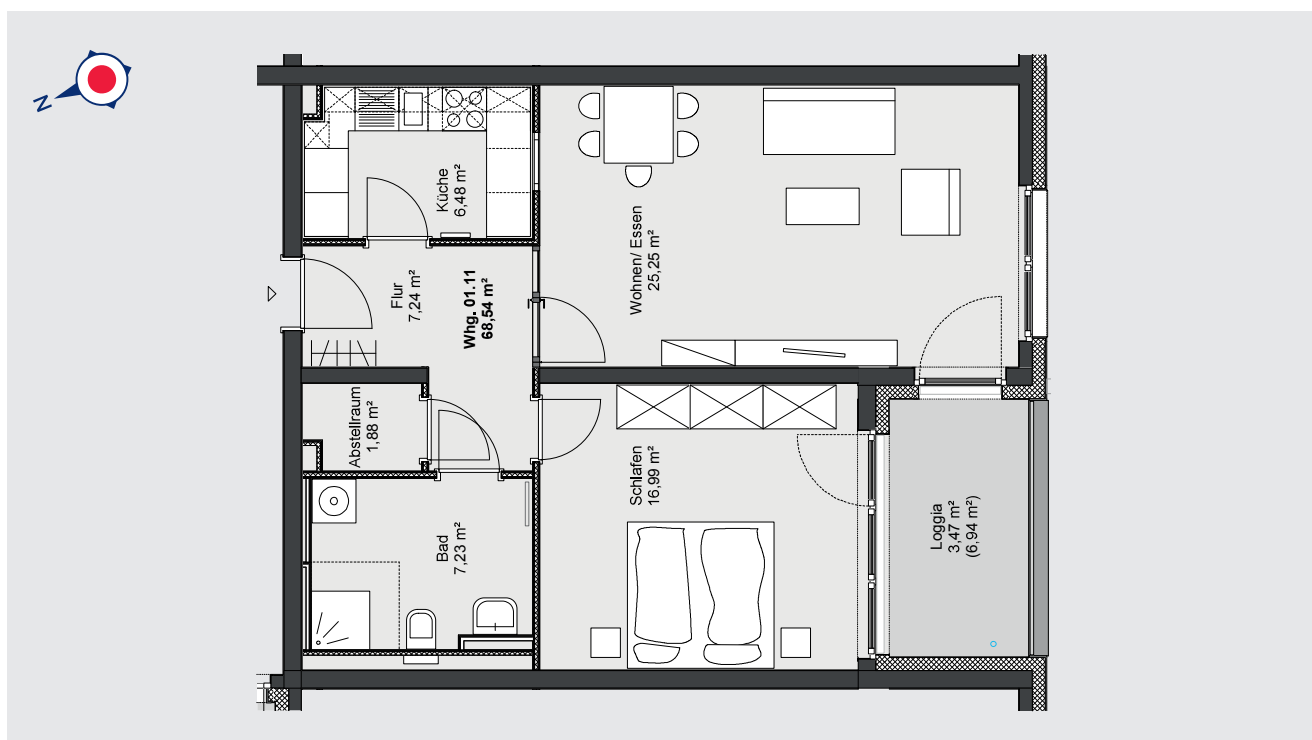

¹ Bei der Berechnung der Wohnflächen sind die Grundflächen der Terrassen und Balkone zu 25 %, die der Loggien zu 50 % angenommen.

² Verbrauchsabhängig



Exposé

App. 1 OG 12

aktiv | wohnen | wohlfühlen

Johanniter-Quartier Kirchrode

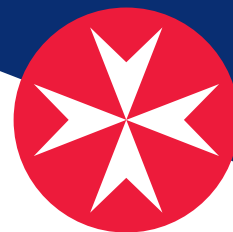

Flächenzusammenstellung nach Wohnflächenverordnung¹:

Wohnen/Essen: 27,23 qm	Bad: 6,03 qm	Balkon: 2,28 qm
Schlafen: 15,70 qm	Abstellraum: 2,56 qm	Gesamt: 67,36 qm
Küche: 6,80 qm	Flur: 6,76 qm	

Anzahl der Zimmer:

2

Etage:	1. OG
Kaltmiete:	1.148,49 €
Nebenkosten ² :	305,00 €
Servicepauschale:	205,30 €
(jede weitere Person):	166,40 €
Gesamtmiete (warm):	1.658,79 €
Kaution:	3 Kaltmieten

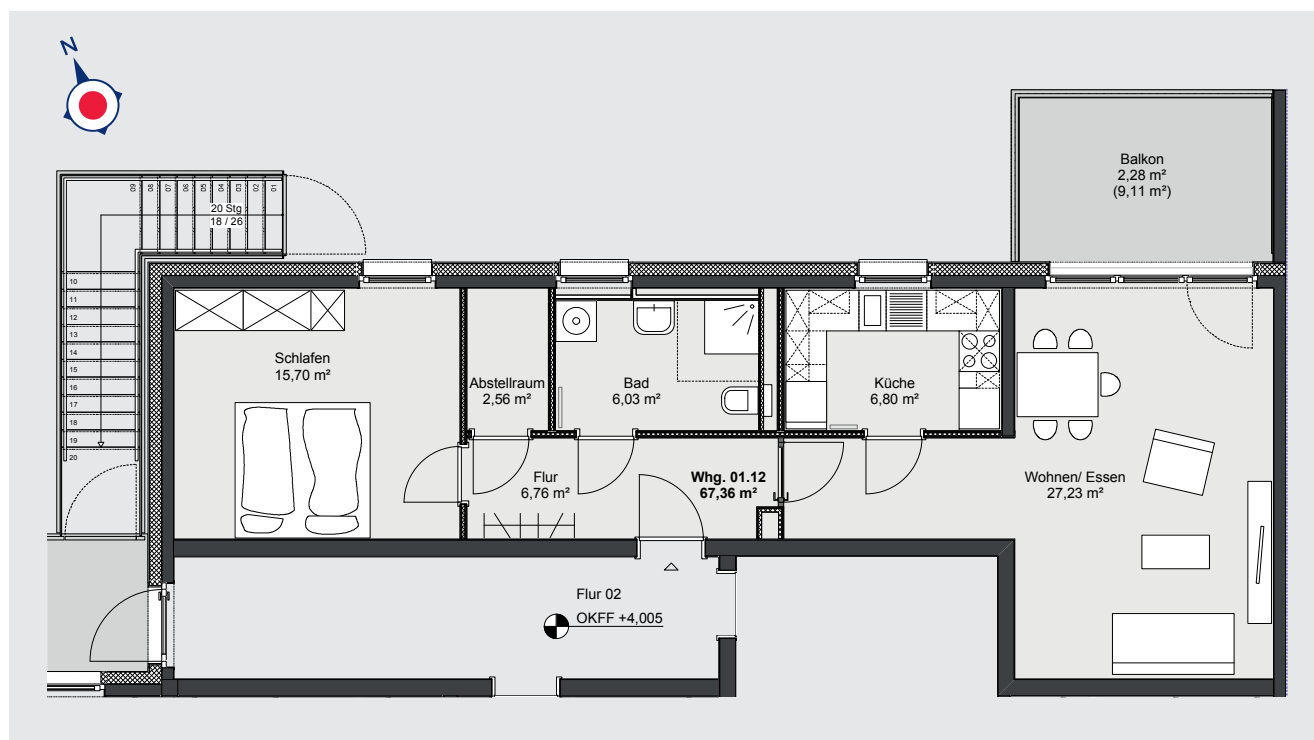

¹ Bei der Berechnung der Wohnflächen sind die Grundflächen der Terrassen und Balkone zu 25 %, die der Loggien zu 50 % angenommen.

² Verbrauchsabhängig



Exposé

App. 1 OG 13

aktiv | wohnen | wohlfühlen

Johanniter-Quartier Kirchrode

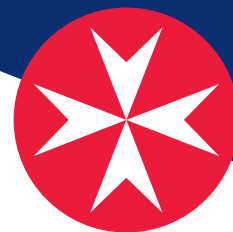

Flächenzusammenstellung nach Wohnflächenverordnung¹:

Wohnen/Essen:
25,25 qm

Schlafen:
16,87 qm

Küche:
6,47 qm

Bad:
7,23 qm

Abstellraum:
1,79 qm

Flur:
7,60 qm

Garderobe:
6,99 qm

Loggia:
3,55 qm

Gesamt:
75,75 qm

Anzahl der Zimmer:

2

Etage: 1. OG

Kaltmiete: 1.208,21 €

Nebenkosten²: 281,00 €

Servicepauschale: 205,30 €

(jede weitere Person): 166,40 €

Gesamtmiete (warm): 1.694,51 €

Kaution: 3 Kaltmieten

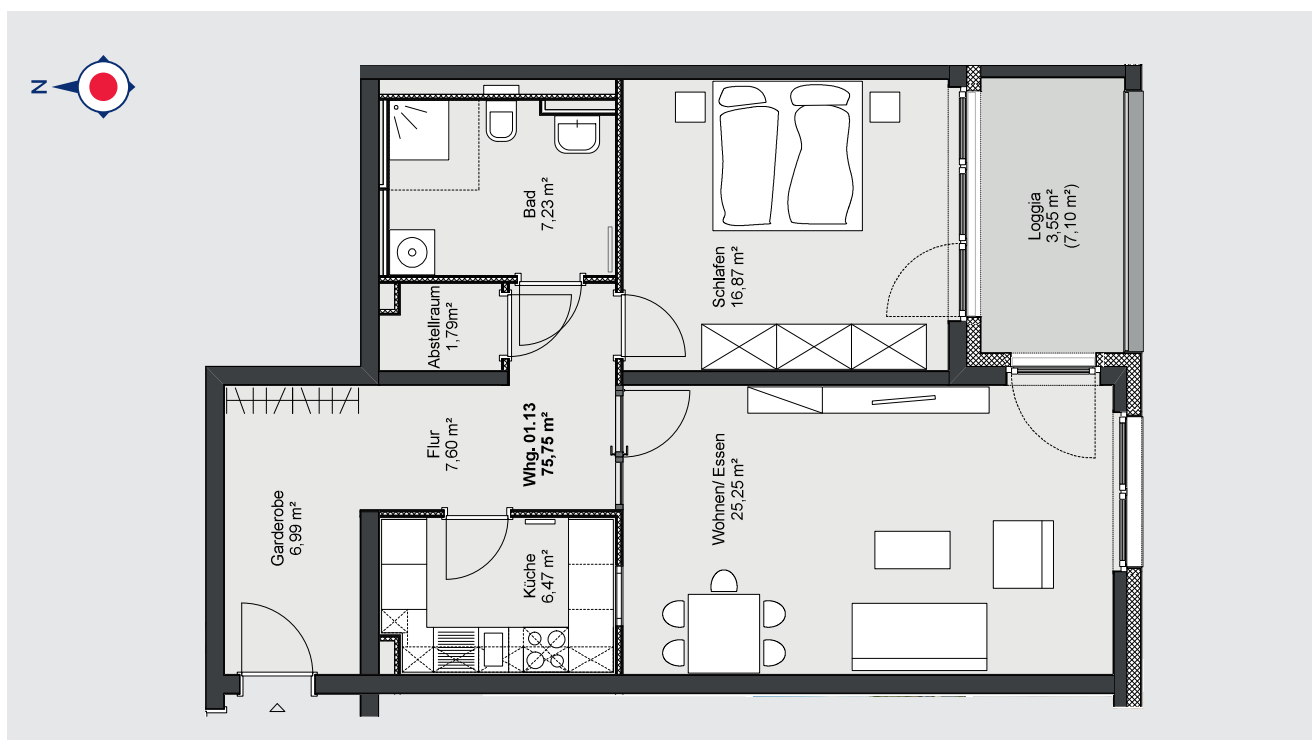

¹ Bei der Berechnung der Wohnflächen sind die Grundflächen der Terrassen und Balkone zu 25%, die der Loggien zu 50% angenommen.

² Verbrauchsabhängig



Exposé

App. 1 OG 14

aktiv | wohnen | wohlfühlen

Johanniter-Quartier Kirchrode

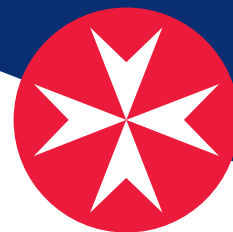

Flächenzusammenstellung nach Wohnflächenverordnung ¹ :			Anzahl der Zimmer:	2
Wohnen/Essen: 27,23 qm	Bad: 6,03 qm	Flur: 6,76 qm	Etage:	1. OG
Schlafen: 16,69 qm	Abstellraum 1: 1,27 qm	Balkon: 2,29 qm	Kaltmiete:	1.165,37 €
Küche: 5,53 qm	Abstellraum 2: 2,56 qm	Gesamt: 68,35 qm	Nebenkosten ² :	292,00 €
			Servicepauschale:	205,30 €
			(jede weitere Person):	166,40 €
			Gesamtmiete (warm):	1.662,67 €
			Kautiön:	3 Kaltmieten

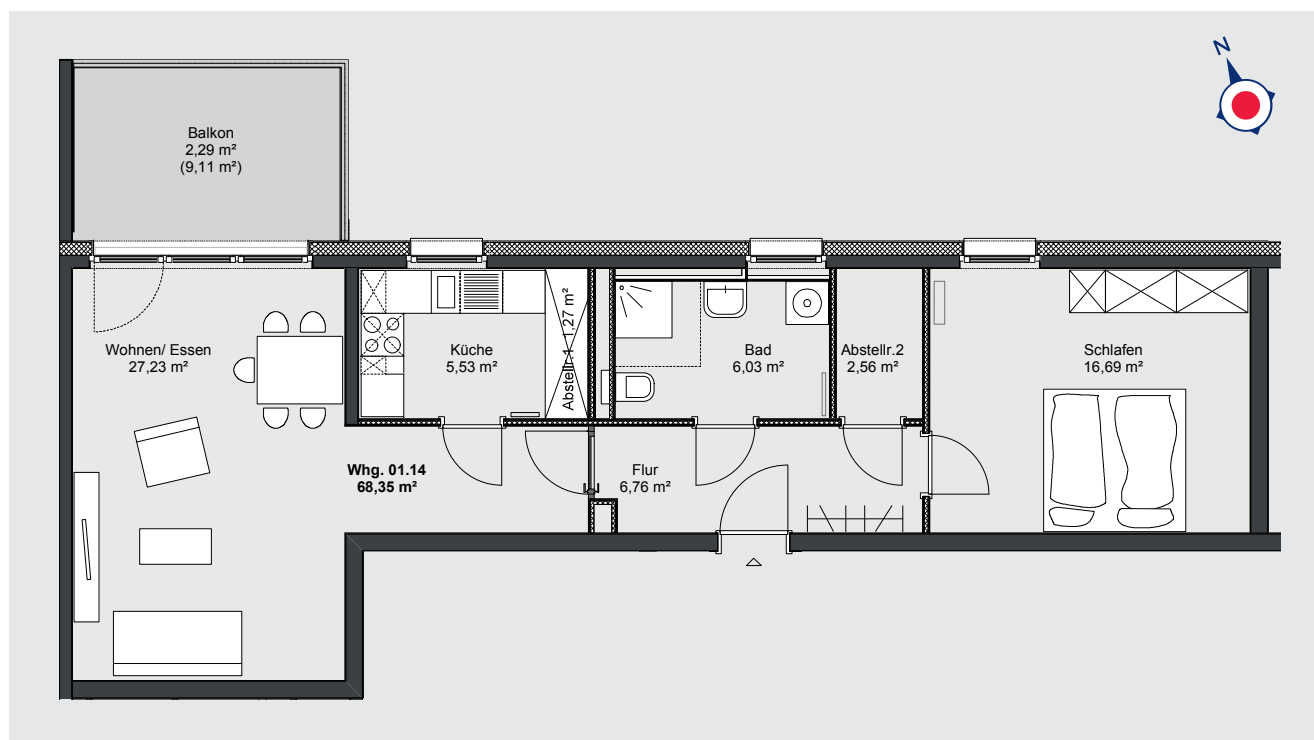

¹ Bei der Berechnung der Wohnflächen sind die Grundflächen der Terrassen und Balkone zu 25 %, die der Loggien zu 50 % angenommen.

² Verbrauchsabhängig



Exposé

App. 1 OG 15

aktiv | wohnen | wohlfühlen

Johanniter-Quartier Kirchrode

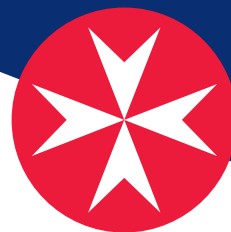

Flächenzusammenstellung nach Wohnflächenverordnung¹:

Wohnen/Essen: 25,25 qm	Bad: 7,23 qm	Garderobe: 6,99 qm
Schlafen: 16,87 qm	Abstellraum: 1,79 qm	Loggia: 3,55 qm
Küche: 6,47 qm	Flur: 7,60 qm	Gesamt: 75,75 qm

Anzahl der Zimmer:

2

Etage:	1. OG
Kaltmiete:	1.208,21 €
Nebenkosten ² :	321,00 €
Servicepauschale:	205,30 €
(jede weitere Person):	166,40 €
Gesamtmiete (warm):	1.734,51 €
Kaution:	3 Kaltmieten

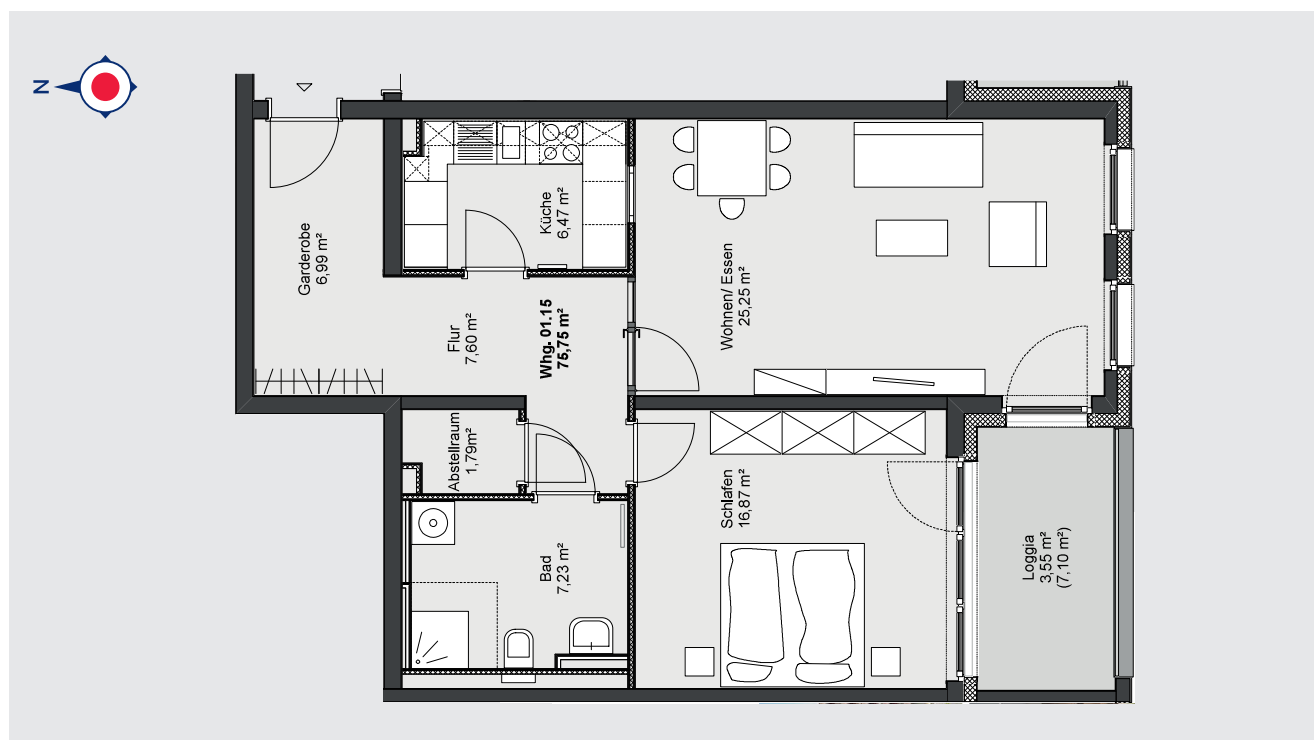

¹ Bei der Berechnung der Wohnflächen sind die Grundflächen der Terrassen und Balkone zu 25%, die der Loggien zu 50% angenommen.

² Verbrauchsabhängig



Exposé

App. 1 OG 16

aktiv | wohnen | wohlfühlen

Johanniter-Quartier Kirchrode

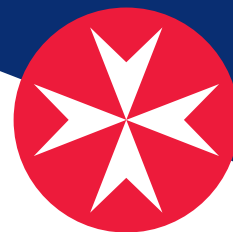

Flächenzusammenstellung nach Wohnflächenverordnung ¹ :			Anzahl der Zimmer:	2
Wohnen/Essen: 19,32 qm	Bad: 6,01 qm	Flur 2: 3,56 qm	Etage:	1. OG
Schlafen: 10,06 qm	Abstellraum: 1,87 qm	Loggia: 3,47 qm	Kaltmiete:	809,46 €
Küche: 3,59 qm	Flur 1: 2,87 qm	Gesamt: 50,75 qm	Nebenkosten ² :	210,00 €
			Servicepauschale:	205,30 €
			(jede weitere Person):	166,40 €
			Gesamtmiete (warm):	1.224,76 €
			Kautiön:	3 Kaltmieten

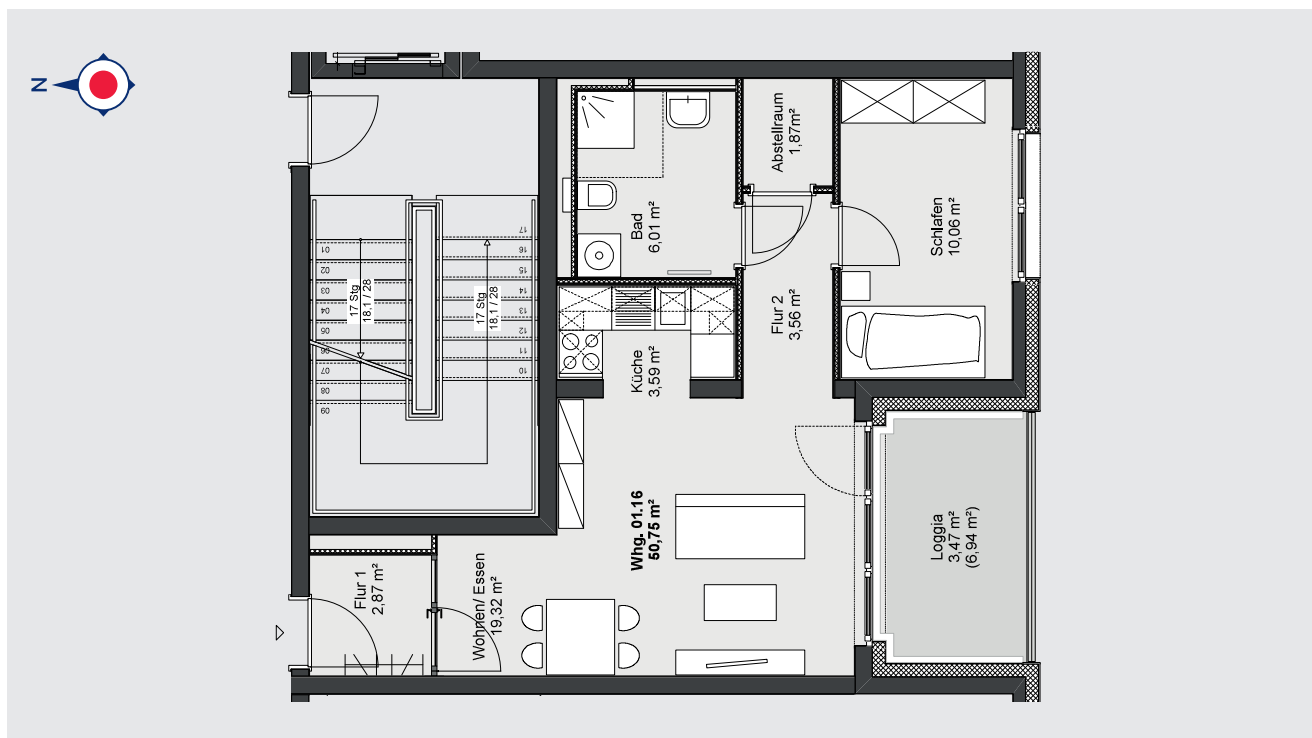

¹ Bei der Berechnung der Wohnflächen sind die Grundflächen der Terrassen und Balkone zu 25 %, die der Loggien zu 50 % angenommen.

² Verbrauchsabhängig



Exposé

App. 1 OG 17

aktiv | wohnen | wohlfühlen

Johanniter-Quartier Kirchrode

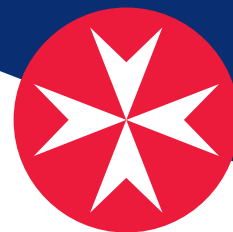

Flächenzusammenstellung nach Wohnflächenverordnung¹:

Wohnen/Essen:
19,24 qm

Bad:
7,10 qm

Loggia:
3,59 qm

Schlafen:
9,01 qm

Abstellraum:
0,60 qm

Gesamt:
59,06 qm

Küche:
5,10 qm

Flur:
14,42 qm

Anzahl der Zimmer: 2

Etage: 1. OG

Kaltmiete: 1.006,97 €

Nebenkosten²: 176,00 €

Servicepauschale: 205,30 €

(jede weitere Person): 166,40 €

Gesamtmiete (warm): 1.388,27 €

Kaution: 3 Kaltmieten

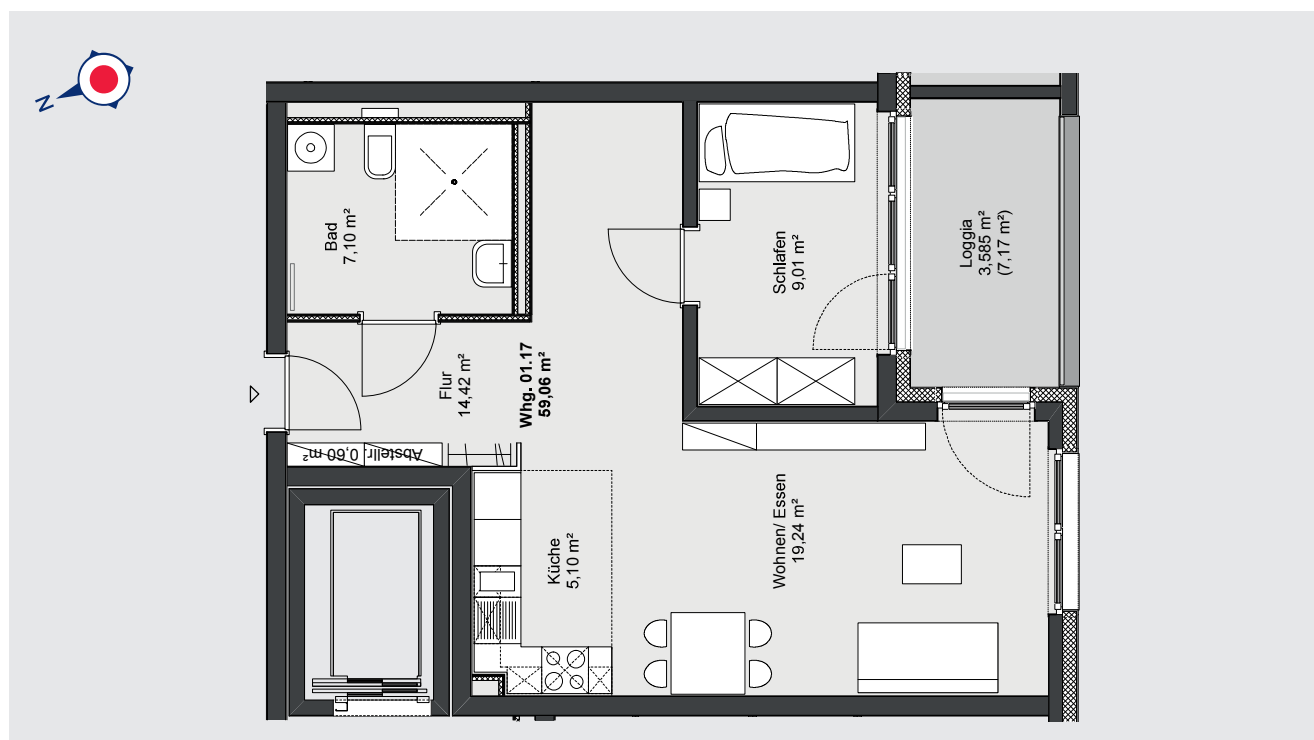

¹ Bei der Berechnung der Wohnflächen sind die Grundflächen der Terrassen und Balkone zu 25%, die der Loggien zu 50% angenommen.

² Verbrauchsabhängig



JOHANNITER
Aus Liebe zum Leben

Exposé

App. 1 OG 18

aktiv | wohnen | wohlfühlen

Johanniter-Quartier Kirchrode

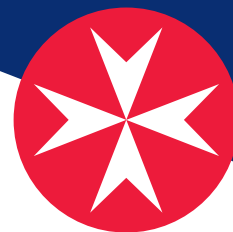

Flächenzusammenstellung nach Wohnflächenverordnung¹:

Wohnen/Essen:
21,67 qm

Schlafen:
15,70 qm

Küche:
6,19 qm

Bad:
6,02 qm

Abstellraum:
1,27 qm

Flur:
5,89 qm

Balkon:
2,21 qm

Gesamt:
58,95 qm

Anzahl der Zimmer: 2

Etage: 1. OG

Kaltmiete: 1.005,10 €

Nebenkosten²: 163,00 €

Servicepauschale: 205,30 €

(jede weitere Person): 166,40 €

Gesamtmiete (warm): 1.373,40 €

Kaution: 3 Kaltmieten

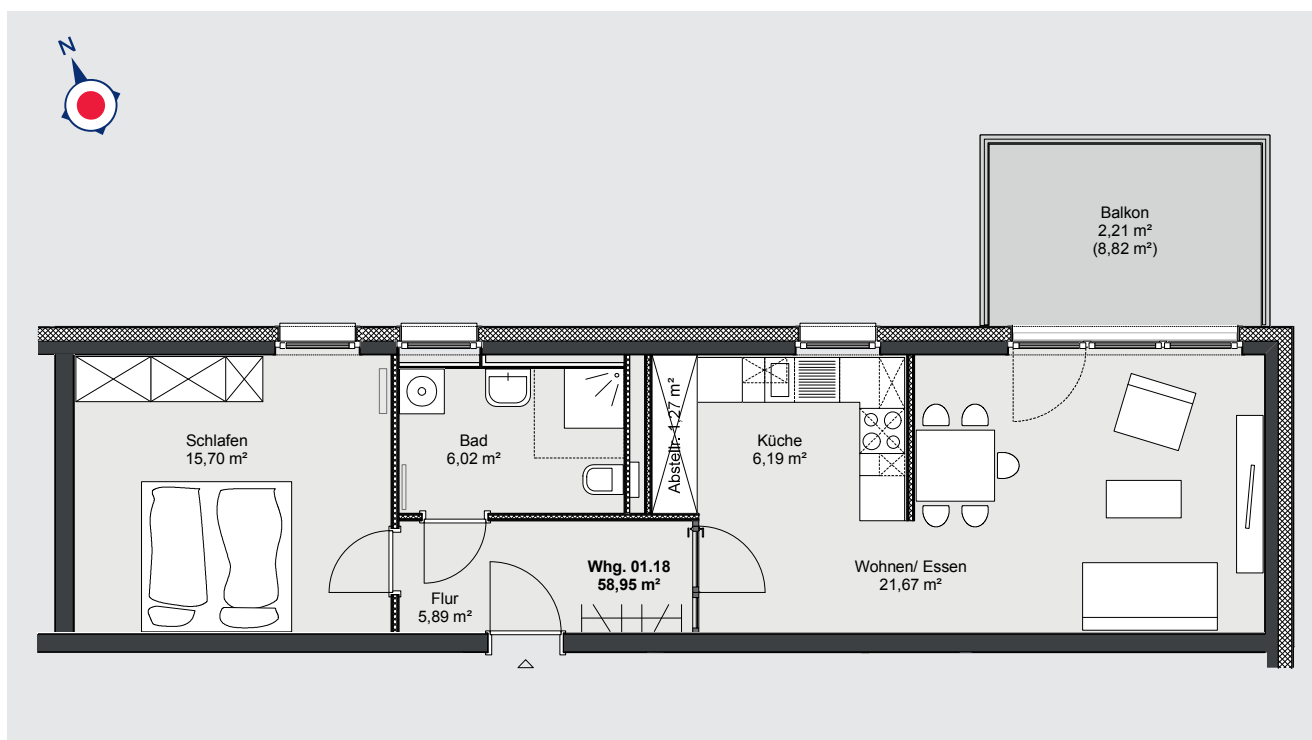

¹ Bei der Berechnung der Wohnflächen sind die Grundflächen der Terrassen und Balkone zu 25%, die der Loggien zu 50% angenommen.

² Verbrauchsabhängig



Exposé

App. 1 OG 19

aktiv | wohnen | wohlfühlen

Johanniter-Quartier Kirchrode

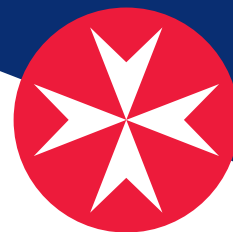

Flächenzusammenstellung nach Wohnflächenverordnung¹:

Wohnen/Essen: 25,47 qm	Bad: 6,30 qm	Flur: 14,59 qm
Schlafen: 16,96 qm	Küche: 6,14 qm	Loggia: 3,59 qm
Zimmer: 10,35 qm	Abstellraum: 1,18 qm	Gesamt: 84,58 qm

Anzahl der Zimmer: 3

Etage: 1. OG

Kaltmiete: 1.442,09 €

Nebenkosten²: 299,00 €

Servicepauschale: 205,30 €

(jede weitere Person): 166,40 €

Gesamtmiete (warm): 1.946,39 €

Kautiön: 3 Kaltmieten

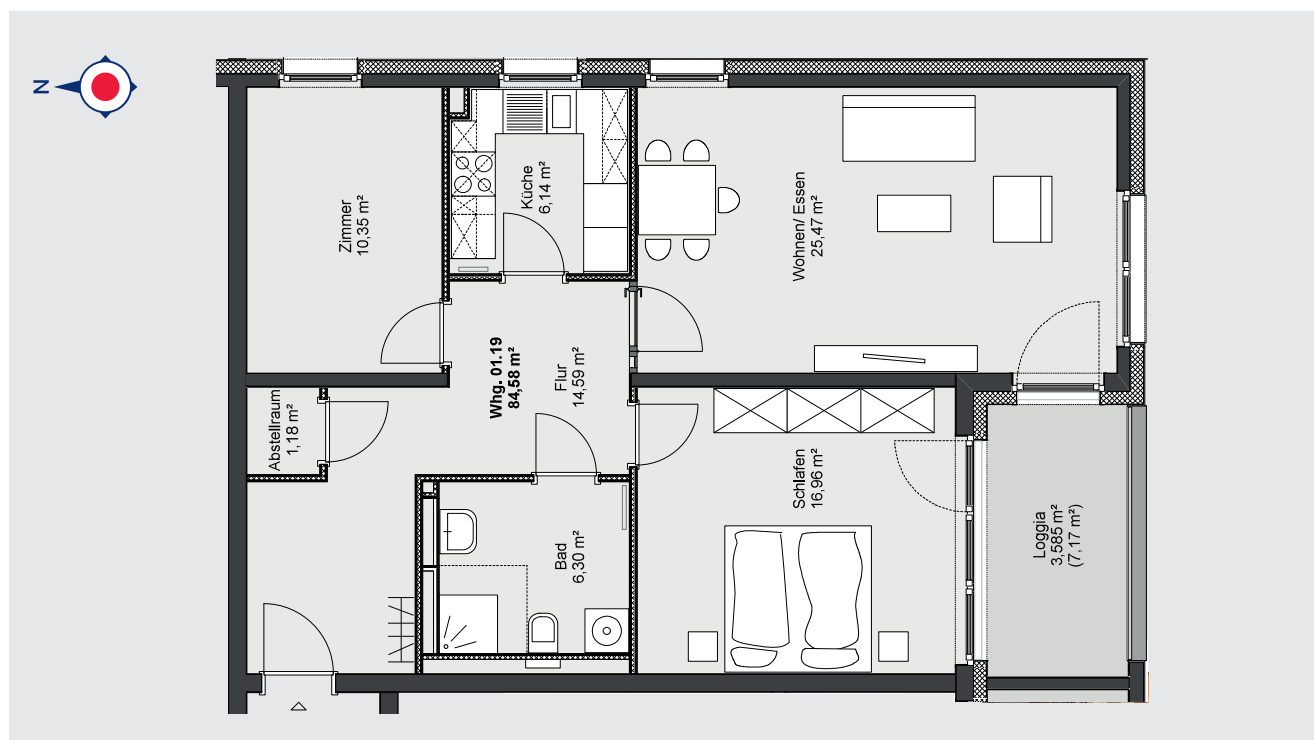

¹ Bei der Berechnung der Wohnflächen sind die Grundflächen der Terrassen und Balkone zu 25%, die der Loggien zu 50% angenommen.

² Verbrauchsabhängig



JOHANNITER
Aus Liebe zum Leben