

Exposé

App. 2.OG 01

aktiv | wohnen | wohlfühlen

Johanniter-Quartier Kirchrode

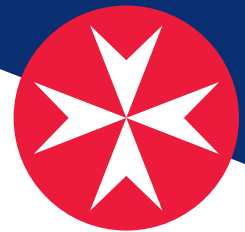

Flächenzusammenstellung nach Wohnflächenverordnung¹:

| | | |
|----------------------------------|--------------------------------|----------------------------|
| Wohnen/Essen: 20,65 qm | Bad: 5,77 qm | Loggia: 2,80 qm |
| Schlafen: 11,92 qm | Abstellraum: 1,60 qm | Gesamt: 58,91 qm |
| Küche: 5,27 qm | Flur: 10,90 qm | |

Anzahl der Zimmer: 2

| | |
|----------------------------|--------------|
| Etage: | 2. OG |
| Kaltmiete: | 1.004,42 € |
| Nebenkosten ² : | 311,00 € |
| Servicepauschale: | 205,30 € |
| (jede weitere Person): | 166,40 € |
| Gesamtmiete (warm): | 1.520,72 € |
| Kaution: | 3 Kaltmieten |

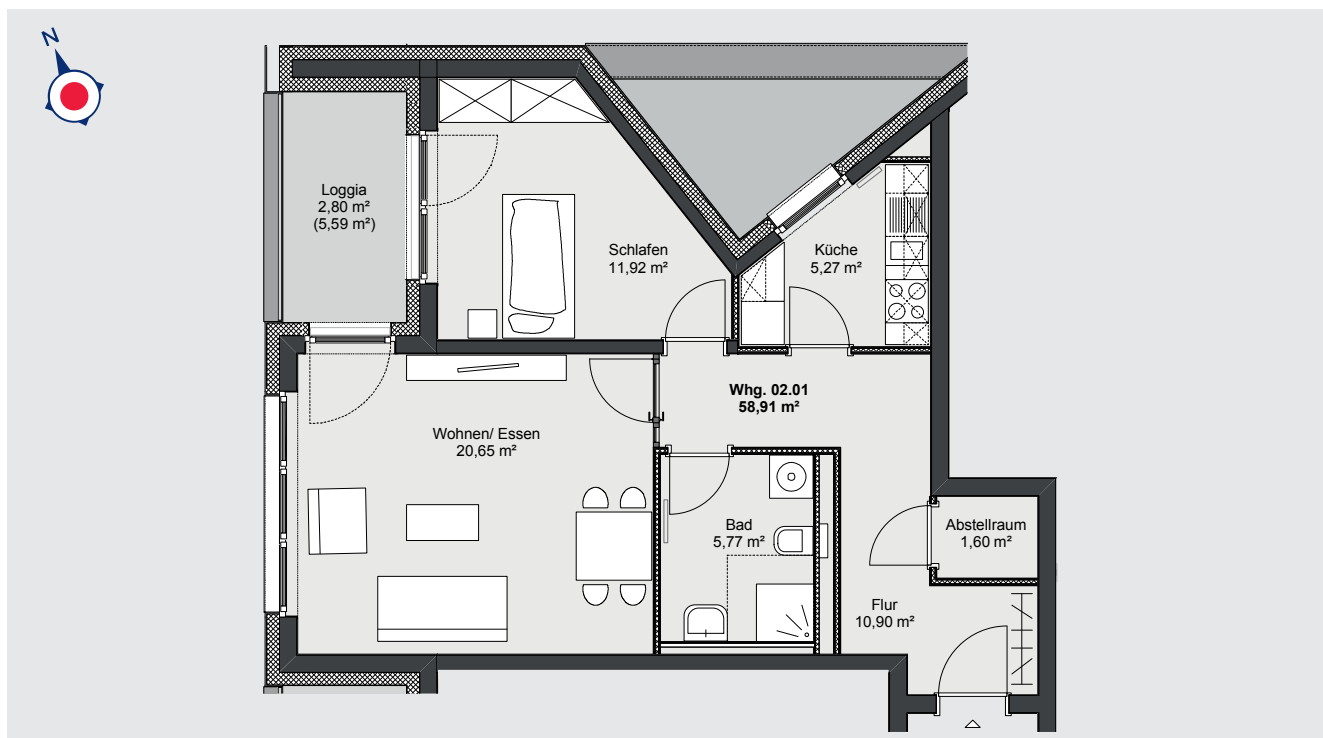

¹ Bei der Berechnung der Wohnflächen sind die Grundflächen der Terrassen und Balkone zu 25 %, die der Loggien zu 50 % angenommen.

² Verbrauchsabhängig

Exposé

App. 2.OG 02

aktiv | wohnen | wohlfühlen

Johanniter-Quartier Kirchrode

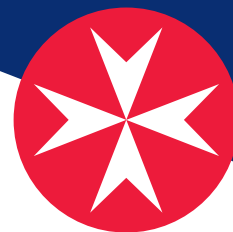

Flächenzusammenstellung nach Wohnflächenverordnung¹:

Wohnen/Essen:
20,65 qm

Bad:
5,77 qm

Loggia:
2,80 qm

Schlafen:
11,92 qm

Abstellraum:
1,60 qm

Gesamt:
58,91 qm

Küche:
5,27 qm

Flur:
10,90 qm

Anzahl der Zimmer:

2

Etage: 2. OG

Kaltmiete: 980,03 €

Nebenkosten²: 205,00 €

Servicepauschale: 205,30 €

(jede weitere Person): 166,40 €

Gesamtmiete (warm): 1.390,33 €

Kaution: 3 Kaltmieten

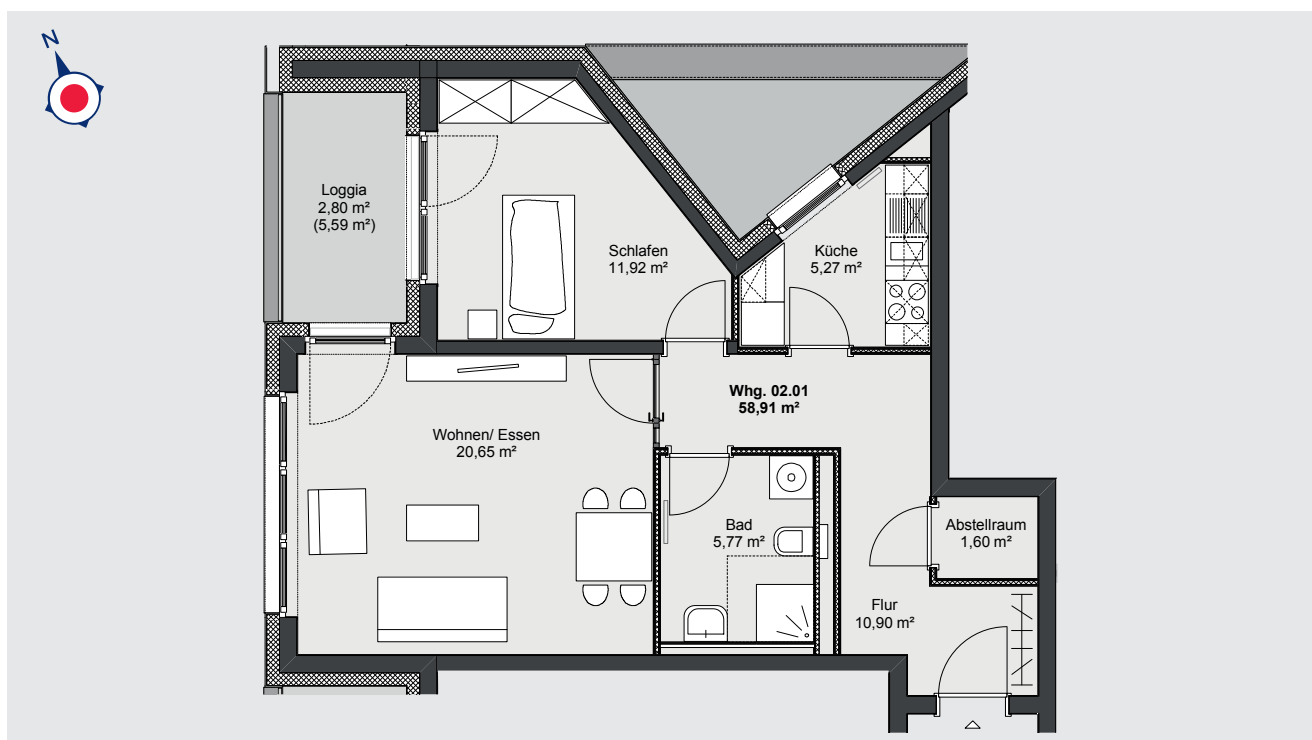

¹ Bei der Berechnung der Wohnflächen sind die Grundflächen der Terrassen und Balkone zu 25 %, die der Loggien zu 50 % angenommen.

² Verbrauchsabhängig



Exposé

App. 2.OG 03

aktiv | wohnen | wohlfühlen

Johanniter-Quartier Kirchrode

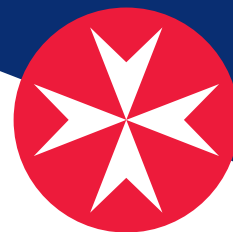

Flächenzusammenstellung nach Wohnflächenverordnung¹:

| | | |
|----------------------------------|--------------------------------|----------------------------|
| Wohnen/Essen: 20,65 qm | Bad: 6,65 qm | Loggia: 2,80 qm |
| Schlafen: 14,84 qm | Abstellraum: 2,46 qm | Gesamt: 57,45 qm |
| Küche: 4,96 qm | Flur: 5,09 qm | |

Anzahl der Zimmer: 2

| | |
|----------------------------|--------------|
| Etage: | 2. OG |
| Kaltmiete: | 979,52 € |
| Nebenkosten ² : | 235,00 € |
| Servicepauschale: | 205,30 € |
| (jede weitere Person): | 166,40 € |
| Gesamtmiete (warm): | 1.419,82 € |
| Kautiön: | 3 Kaltmieten |

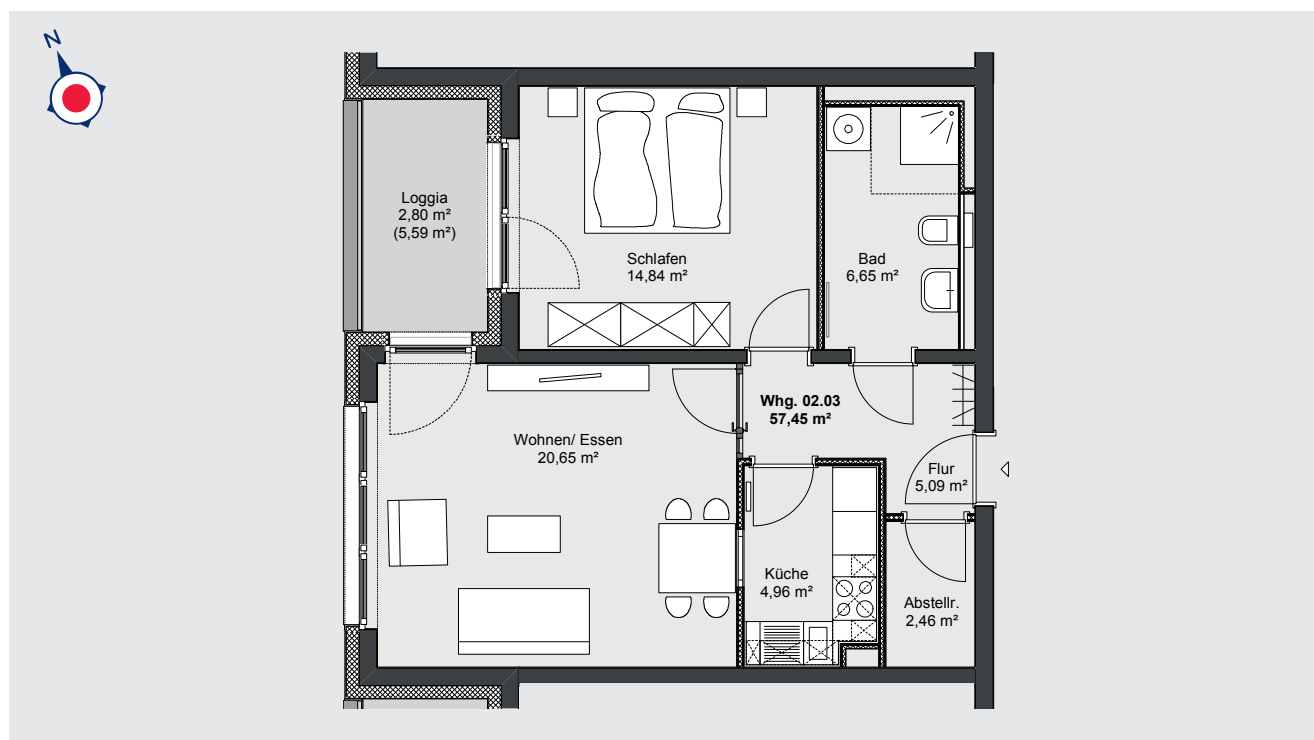

¹ Bei der Berechnung der Wohnflächen sind die Grundflächen der Terrassen und Balkone zu 25 %, die der Loggien zu 50 % angenommen.

² Verbrauchsabhängig



Exposé

App. 2.OG 04

aktiv | wohnen | wohlfühlen

Johanniter-Quartier Kirchrode

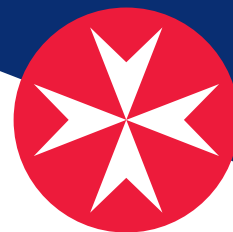

Flächenzusammenstellung nach Wohnflächenverordnung¹:

| | | |
|----------------------------------|--------------------------------|----------------------------|
| Wohnen/Essen: 22,06 qm | Bad: 5,52 qm | Loggia: 2,80 qm |
| Schlafen: 14,99 qm | Abstellraum: 2,37 qm | Gesamt: 57,66 qm |
| Küche: 4,51 qm | Flur: 5,41 qm | |

Anzahl der Zimmer: 2

| | |
|---------------------------------|--------------|
| Etage: | 2. OG |
| Kaltmiete: | 983,10 € |
| Nebenkosten²: | 198,00 € |
| Servicepauschale: | 205,30 € |
| (jede weitere Person): | 166,40 € |
| Gesamtmiete (warm): | 1.386,40 € |
| Kaution: | 3 Kaltmieten |

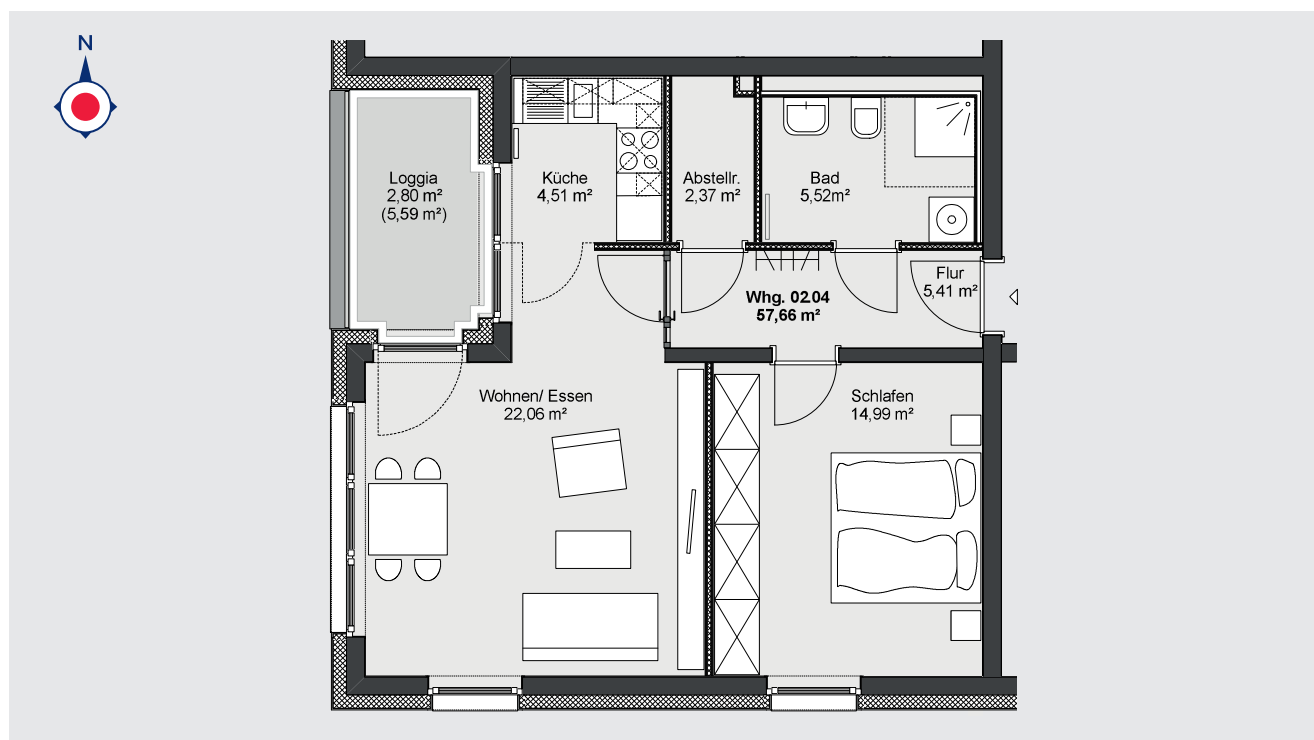

¹ Bei der Berechnung der Wohnflächen sind die Grundflächen der Terrassen und Balkone zu 25 %, die der Loggien zu 50 % angenommen.

² Verbrauchsabhängig



Exposé

App. 2.OG 05

aktiv | wohnen | wohlfühlen

Johanniter-Quartier Kirchrode

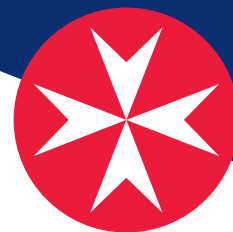

Flächenzusammenstellung nach Wohnflächenverordnung¹:

Wohnen/Essen/

Küche:

24,85 qm

Schlafen:

10,18 qm

Bad:

7,36 qm

Abstellraum:

0,62 qm

Flur:

10,96 qm

Balkon:

1,57 qm

Gesamt:

55,54 qm

Anzahl der Zimmer:

2

Etage:

2. OG

Kaltmiete:

946,96 €

Nebenkosten²:

233,00 €

Servicepauschale:

205,30 €

(jede weitere Person):

166,40 €

Gesamtmiete (warm): 1.385,26 €

Kaution:

3 Kaltmieten

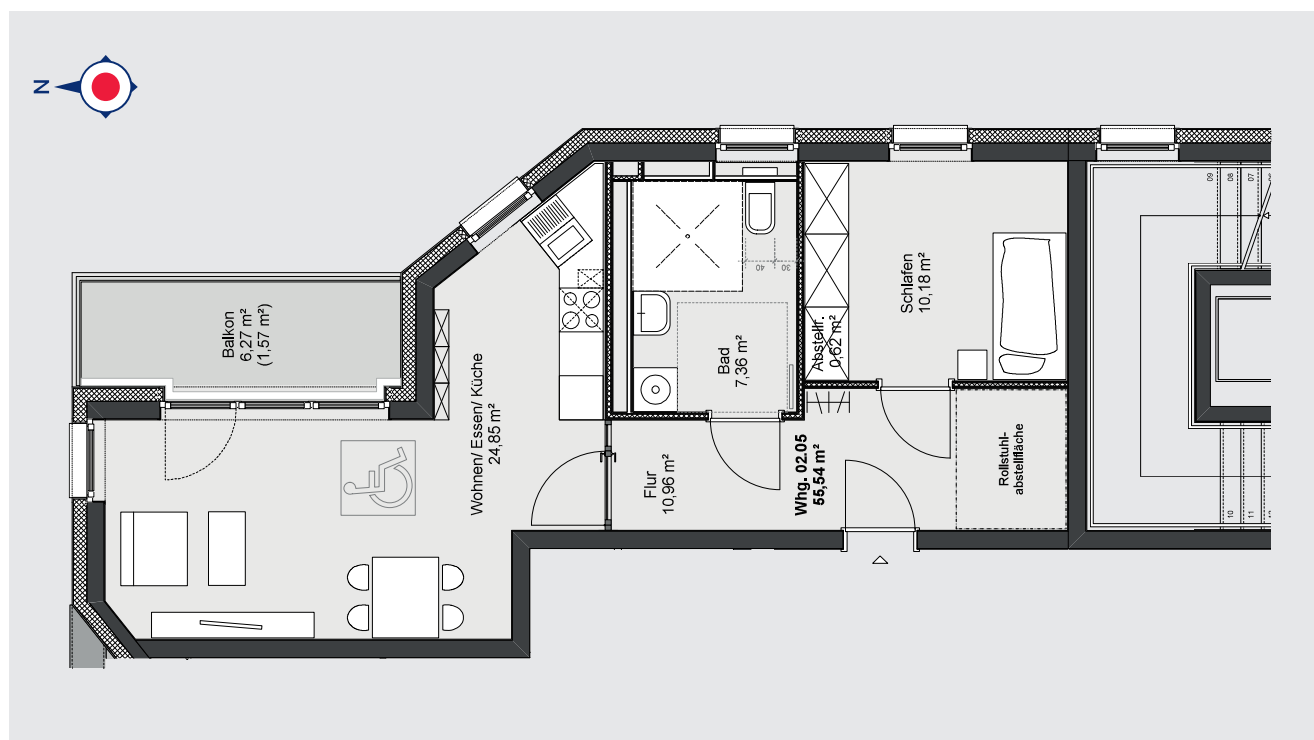

¹ Bei der Berechnung der Wohnflächen sind die Grundflächen der Terrassen und Balkone zu 25 %, die der Loggien zu 50 % angenommen.

² Verbrauchsabhängig



Exposé

App. 2.OG 06

aktiv | wohnen | wohlfühlen

Johanniter-Quartier Kirchrode

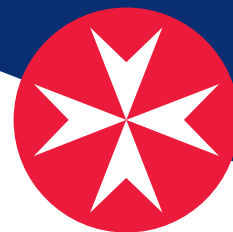

Flächenzusammenstellung nach Wohnflächenverordnung¹:

| | | |
|----------------------------------|--------------------------------|----------------------------|
| Wohnen/Essen: 21,17 qm | Bad: 5,32 qm | Loggia: 4,37 qm |
| Schlafen: 9,32 qm | Abstellraum: 2,40 qm | Gesamt: 54,68 qm |
| Küche: 5,55 qm | Flur: 6,55 qm | |

Anzahl der Zimmer: 2

Etage: 2. OG

Kaltmiete: 932,29 €

Nebenkosten²: 236,00 €

Servicepauschale: 205,30 €

(jede weitere Person): 166,40 €

Gesamtmiete (warm): 1.373,59 €

Kaution: 3 Kaltmieten

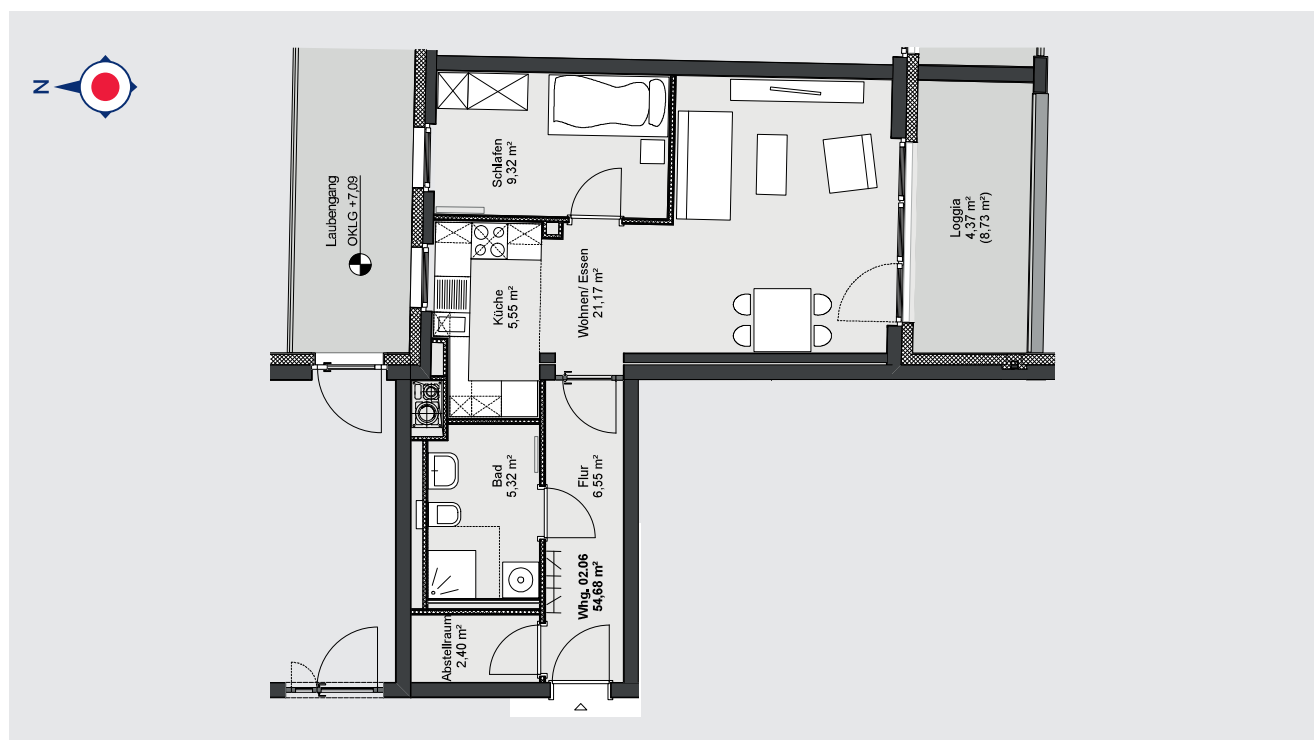

¹ Bei der Berechnung der Wohnflächen sind die Grundflächen der Terrassen und Balkone zu 25 %, die der Loggien zu 50 % angenommen.

² Verbrauchsabhängig



JOHANNITER
Aus Liebe zum Leben

Exposé

App. 2.OG 07

aktiv | wohnen | wohlfühlen

Johanniter-Quartier Kirchrode

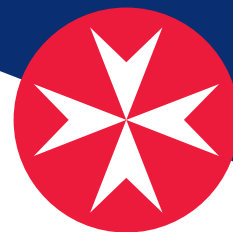

Flächenzusammenstellung nach Wohnflächenverordnung¹:

| | | |
|----------------------------------|--------------------------------|----------------------------|
| Wohnen/Essen: 20,98 qm | Bad: 5,24 qm | Gesamt: 45,36 qm |
| Schlafen: 11,69 qm | Abstellraum: 0,53 qm | |
| Küche: 4,30 qm | Loggia: 2,62 qm | |

Anzahl der Zimmer: 2

| | |
|----------------------------|--------------|
| Etage: | 2. OG |
| Kaltmiete: | 723,49 € |
| Nebenkosten ² : | 154,00 € |
| Servicepauschale: | 205,30 € |
| (jede weitere Person): | 166,40 € |
| Gesamtmiete (warm): | 1.082,79 € |
| Kaution: | 3 Kaltmieten |

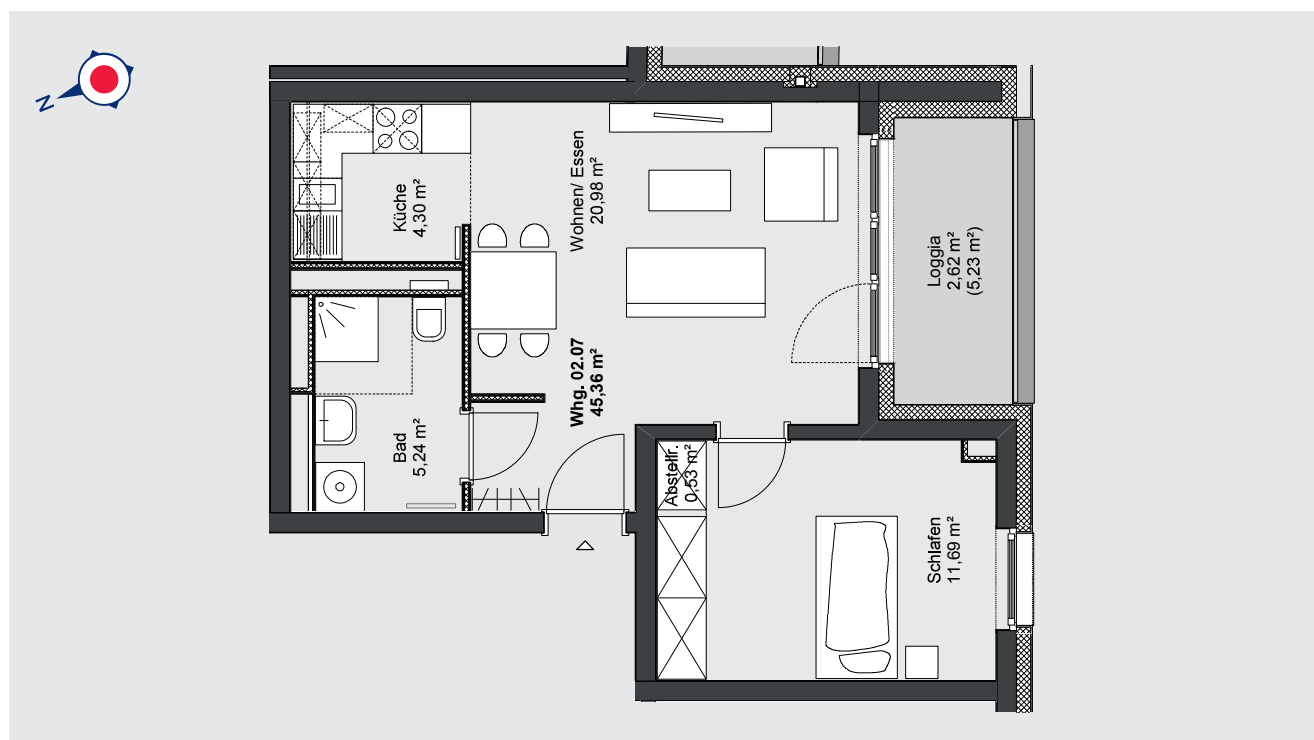

¹ Bei der Berechnung der Wohnflächen sind die Grundflächen der Terrassen und Balkone zu 25%, die der Loggien zu 50% angenommen.

² Verbrauchsabhängig



Exposé

App. 2.OG 08

aktiv | wohnen | wohlfühlen

Johanniter-Quartier Kirchrode

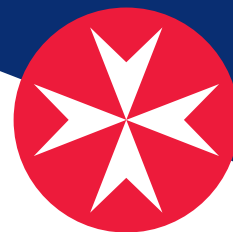

Flächenzusammenstellung nach Wohnflächenverordnung¹:

| | | |
|----------------------------------|--------------------------------|----------------------------|
| Wohnen/Essen: 25,25 qm | Bad: 7,22 qm | Loggia: 3,61 qm |
| Schlafen: 16,96 qm | Abstellraum: 1,82 qm | Gesamt: 68,56 qm |
| Küche: 6,50 qm | Flur: 7,20 qm | |

Anzahl der Zimmer: 2

| | |
|----------------------------|--------------|
| Etage: | 2. OG |
| Kaltmiete: | 1.168,95 € |
| Nebenkosten ² : | 262,00 € |
| Servicepauschale: | 205,30 € |
| (jede weitere Person): | 166,40 € |
| Gesamtmiete (warm): | 1.636,25 € |
| Kaution: | 3 Kaltmieten |

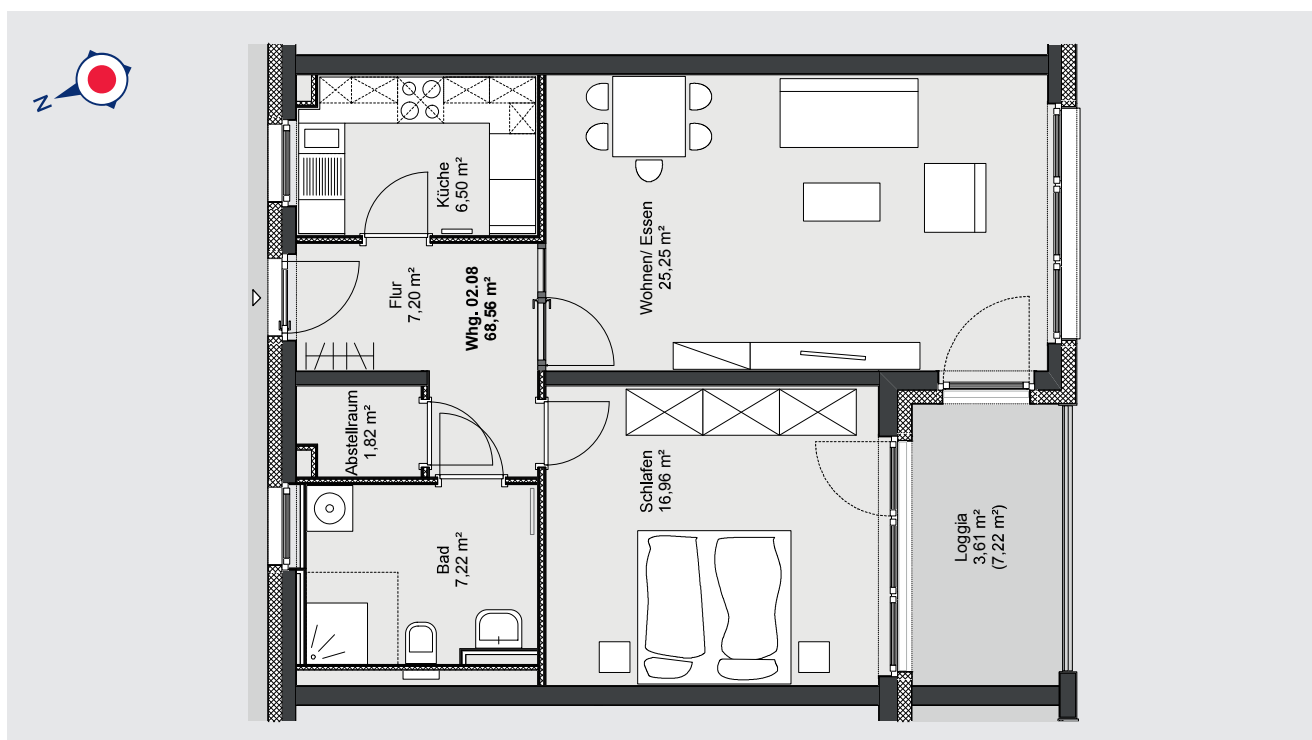

¹ Bei der Berechnung der Wohnflächen sind die Grundflächen der Terrassen und Balkone zu 25 %, die der Loggien zu 50 % angenommen.

² Verbrauchsabhängig



Exposé

App. 2.OG 09

aktiv | wohnen | wohlfühlen

Johanniter-Quartier Kirchrode

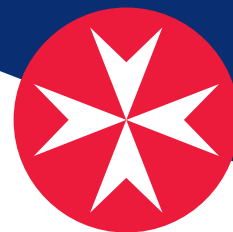

Flächenzusammenstellung nach Wohnflächenverordnung¹:

| | | |
|----------------------------------|--------------------------------|----------------------------|
| Wohnen/Essen: 25,25 qm | Bad: 7,15 qm | Loggia: 3,58 qm |
| Schlafen: 16,87 qm | Abstellraum: 1,79 qm | Gesamt: 68,31 qm |
| Küche: 6,50 qm | Flur: 7,17 qm | |

Anzahl der Zimmer: 2

Etage: 2. OG

Kaltmiete: 1.164,69 €

Nebenkosten²: 205,00 €

Servicepauschale: 205,30 €

(jede weitere Person): 166,40 €

Gesamtmiete (warm): 1.574,99 €

Kautiön: 3 Kaltmieten

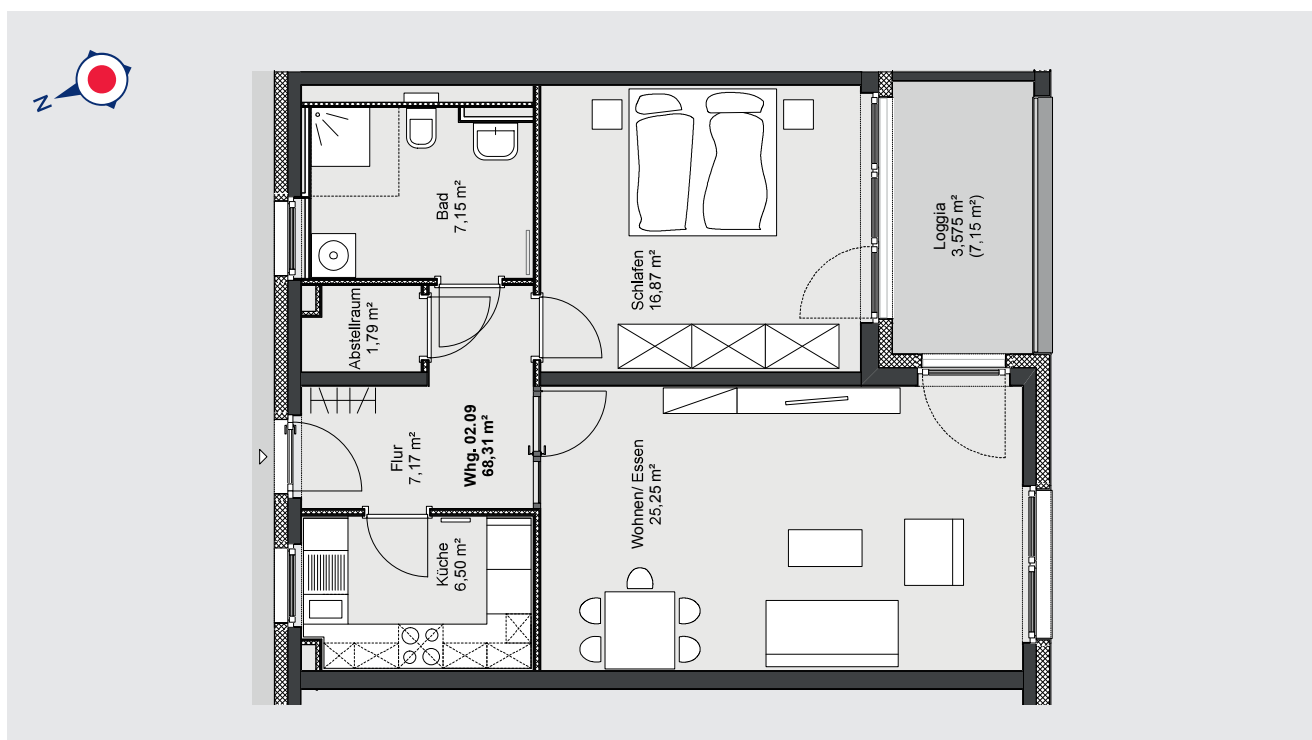

¹ Bei der Berechnung der Wohnflächen sind die Grundflächen der Terrassen und Balkone zu 25 %, die der Loggien zu 50 % angenommen.

² Verbrauchsabhängig



Exposé

App. 2.OG 10

aktiv | wohnen | wohlfühlen

Johanniter-Quartier Kirchrode

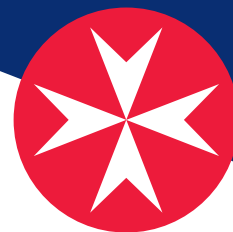

Flächenzusammenstellung nach Wohnflächenverordnung¹:

| | | |
|----------------------------------|--------------------------------|----------------------------|
| Wohnen/Essen: 25,25 qm | Bad: 7,15 qm | Loggia: 3,58 qm |
| Schlafen: 16,87 qm | Abstellraum: 1,79 qm | Gesamt: 68,31 qm |
| Küche: 6,50 qm | Flur: 7,17 qm | |

Anzahl der Zimmer: 2

Etage: 2. OG

Kaltmiete: 1.164,69 €

Nebenkosten²: 260,00 €

Servicepauschale: 205,30 €

(jede weitere Person): 166,40 €

Gesamtmiete (warm): 1.629,99 €

Kaution: 3 Kaltmieten

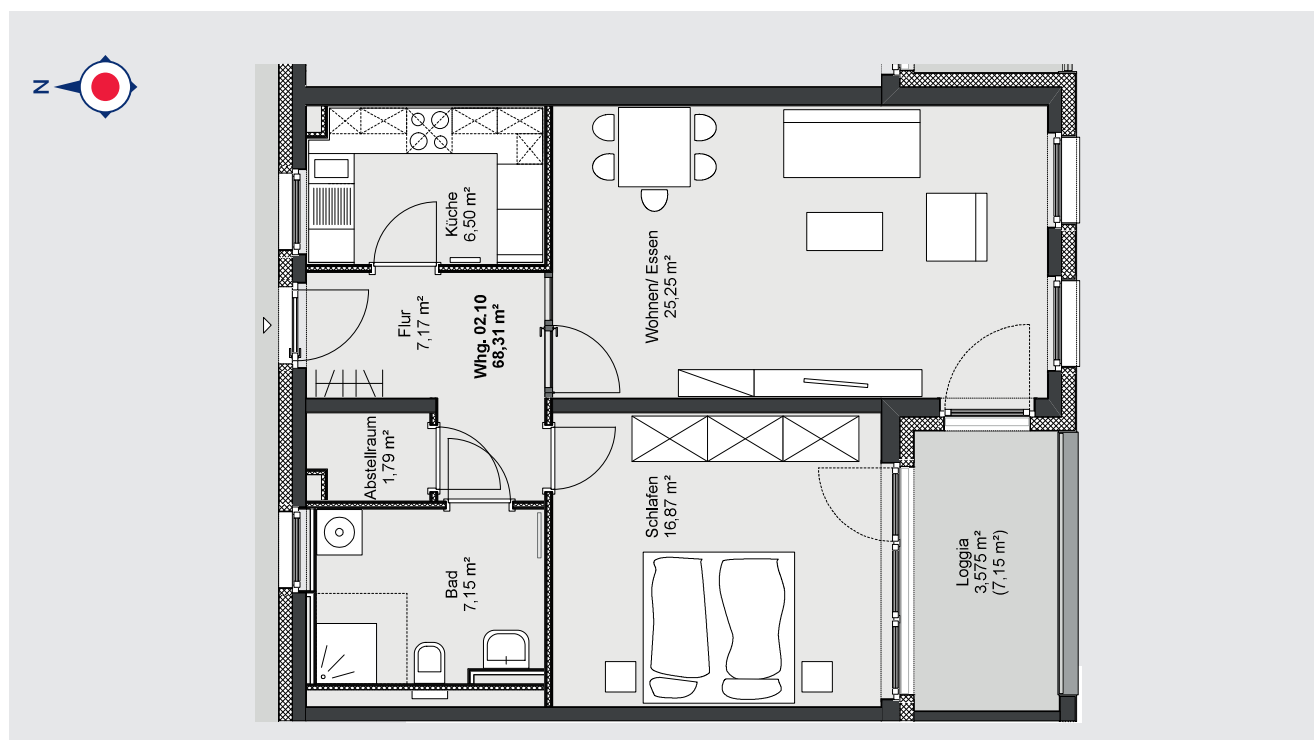

¹ Bei der Berechnung der Wohnflächen sind die Grundflächen der Terrassen und Balkone zu 25 %, die der Loggien zu 50 % angenommen.

² Verbrauchsabhängig



Exposé

App. 2.OG 11

aktiv | wohnen | wohlfühlen

Johanniter-Quartier Kirchrode

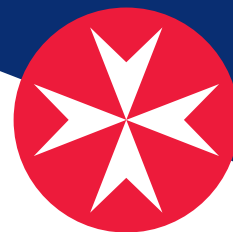

Flächenzusammenstellung nach Wohnflächenverordnung¹:

Wohnen/Essen:
25,25 qm

Schlafen:
17,36 qm

Küche:
6,48 qm

Bad:
7,22 qm

Abstellraum:
1,88 qm

Flur:
7,24 qm

Loggia:
3,47 qm

Gesamt:
68,90 qm

Anzahl der Zimmer: 2

Etage: 2. OG

Kaltmiete: 1.174,75 €

Nebenkosten²: 342,00 €

Servicepauschale: 205,30 €

(jede weitere Person): 166,40 €

Gesamtmiete (warm): 1.722,05 €

Kautiön: 3 Kaltmieten

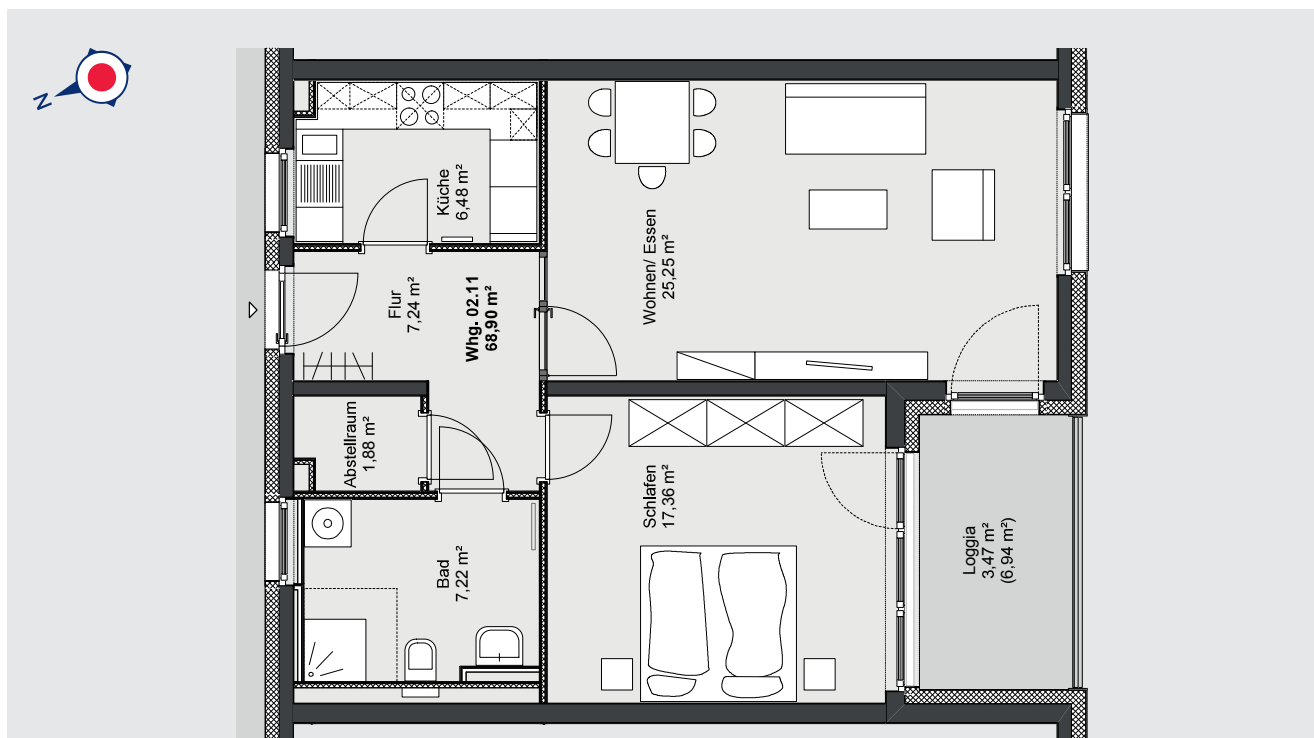

¹ Bei der Berechnung der Wohnflächen sind die Grundflächen der Terrassen und Balkone zu 25 %, die der Loggien zu 50 % angenommen.

² Verbrauchsabhängig



Exposé

App. 2. OG 12

aktiv | wohnen | wohlfühlen

Johanniter-Quartier Kirchrode

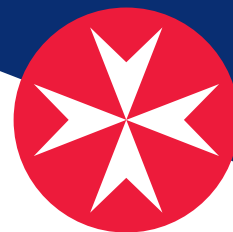

Flächenzusammenstellung nach Wohnflächenverordnung¹:

| | | |
|----------------------------------|--------------------------------|----------------------------|
| Wohnen/Essen: 25,25 qm | Bad: 7,22 qm | Loggia: 3,55 qm |
| Schlafen: 16,87 qm | Abstellraum: 1,82 qm | Gesamt: 68,35 qm |
| Küche: 6,47 qm | Flur: 7,17 qm | |

Anzahl der Zimmer: 2

Etage: 2. OG

Kaltmiete: 1.165,37 €

Nebenkosten²: 185,00 €

Servicepauschale: 205,30 €

(jede weitere Person): 166,40 €

Gesamtmiete (warm): 1.555,67 €

Kautiön: 3 Kaltmieten

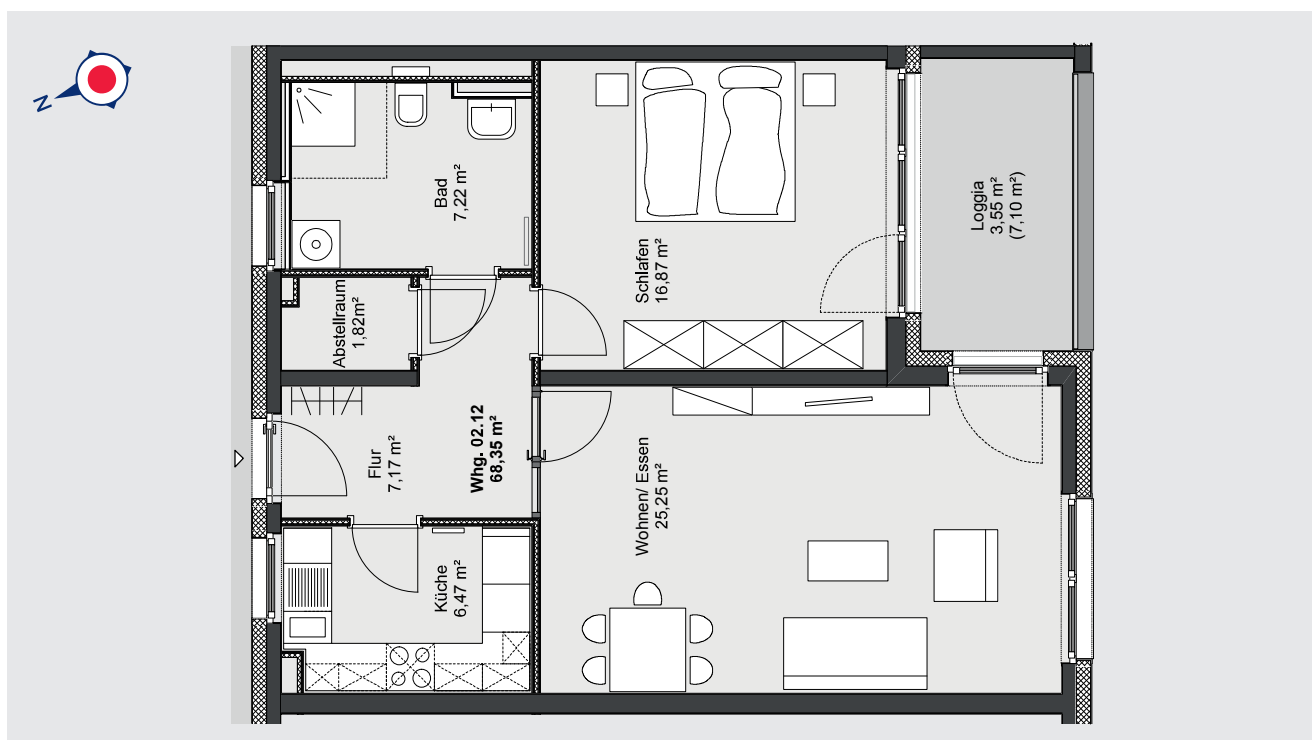

¹ Bei der Berechnung der Wohnflächen sind die Grundflächen der Terrassen und Balkone zu 25 %, die der Loggien zu 50 % angenommen.

² Verbrauchsabhängig



Exposé

App. 2. OG 13

aktiv | wohnen | wohlfühlen

Johanniter-Quartier Kirchrode

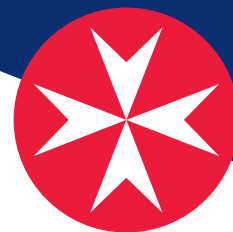

Flächenzusammenstellung nach Wohnflächenverordnung¹:

Wohnen/Essen:
25,25 qm

Schlafen:
16,87 qm

Küche:
6,47 qm

Bad:
7,22 qm

Abstellraum:
1,82 qm

Flur:
7,17 qm

Loggia:
3,55 qm

Gesamt:
68,35 qm

Anzahl der Zimmer: 2

Etage: 2. OG

Kaltmiete: 1.165,37 €

Nebenkosten²: 281,00 €

Servicepauschale: 205,30 €

(jede weitere Person): 166,40 €

Gesamtmiete (warm): 1.651,67 €

Kaution: 3 Kaltmieten

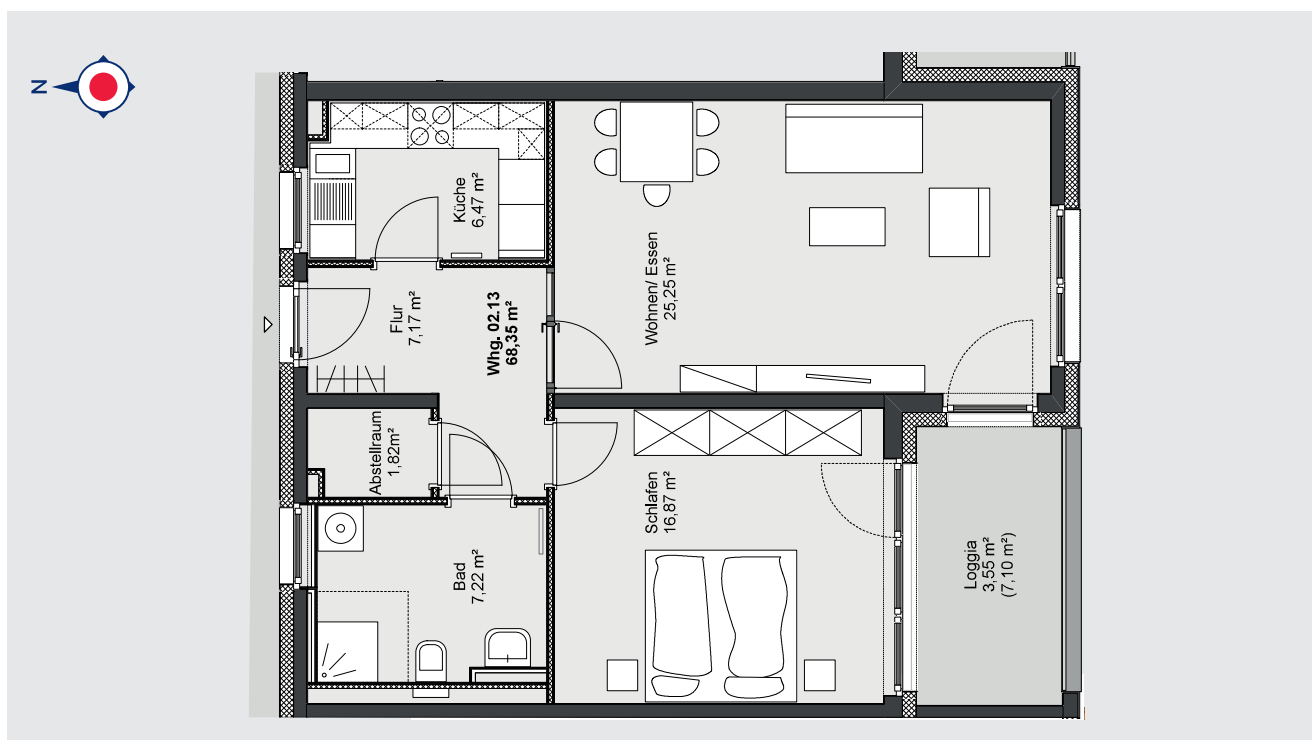

¹ Bei der Berechnung der Wohnflächen sind die Grundflächen der Terrassen und Balkone zu 25 %, die der Loggien zu 50 % angenommen.

² Verbrauchsabhängig



Exposé

App. 2.OG 14

aktiv | wohnen | wohlfühlen

Johanniter-Quartier Kirchrode

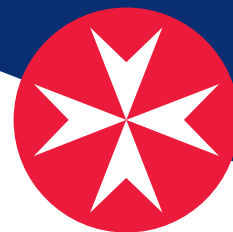

Flächenzusammenstellung nach Wohnflächenverordnung¹:

Wohnen/Essen:

19,32 qm

Bad:

6,01 qm

Flur 2:

3,56 qm

Schlafen:

10,06 qm

Abstellraum:

1,87 qm

Loggia:

3,47 qm

Küche:

3,59 qm

Flur 1:

2,87 qm

Gesamt:

50,75 qm

Anzahl der Zimmer:

2

Etage:

2. OG

Kaltmiete:

809,46 €

Nebenkosten²:

264,00 €

Servicepauschale:

205,30 €

(jede weitere Person):

166,40 €

Gesamtmiete (warm):

1.278,76 €

Kaution:

3 Kaltmieten

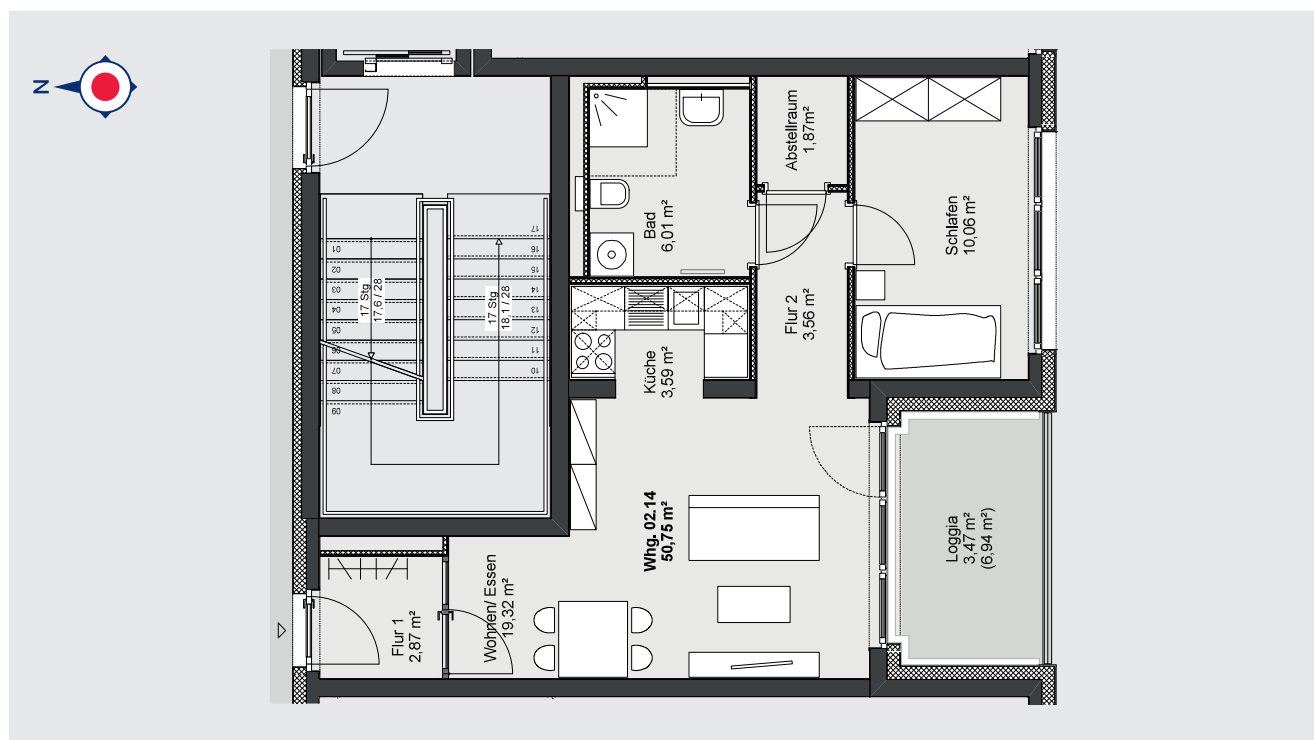

¹ Bei der Berechnung der Wohnflächen sind die Grundflächen der Terrassen und Balkone zu 25 %, die der Loggien zu 50 % angenommen.

² Verbrauchsabhängig



Exposé

App. 2.OG 15

aktiv | wohnen | wohlfühlen

Johanniter-Quartier Kirchrode

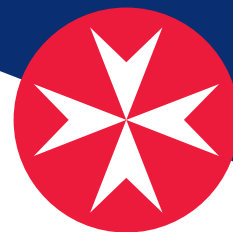

Flächenzusammenstellung nach Wohnflächenverordnung¹:

Wohnen/Essen:
19,24 qm

Bad:
7,10 qm

Loggia:
3,59 qm

Schlafen:
9,01 qm

Abstellraum:
0,60 qm

Gesamt:
59,06 qm

Küche:
5,10 qm

Flur:
14,42 qm

Anzahl der Zimmer: 2

Etage: 2. OG

Kaltmiete: 1.006,97 €

Nebenkosten²: 242,00 €

Servicepauschale: 205,30 €

(jede weitere Person): 166,40 €

Gesamtmiete (warm): 1.454,27 €

Kaution: 3 Kaltmieten

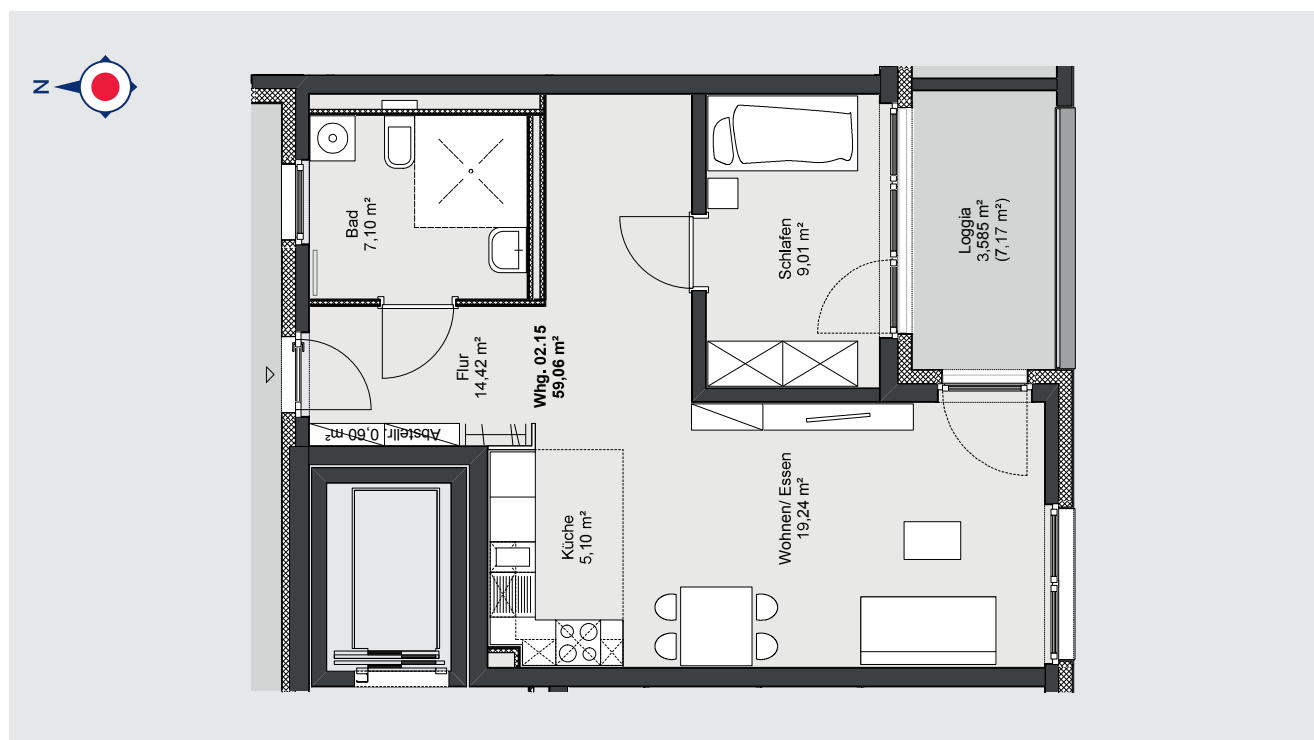

¹ Bei der Berechnung der Wohnflächen sind die Grundflächen der Terrassen und Balkone zu 25%, die der Loggien zu 50% angenommen.

² Verbrauchsabhängig



JOHANNITER
Aus Liebe zum Leben

Exposé

App. 2.OG 16

aktiv | wohnen | wohlfühlen

Johanniter-Quartier Kirchrode

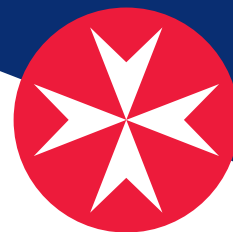

Flächenzusammenstellung nach Wohnflächenverordnung¹:

| | | |
|----------------------------------|--------------------------------|----------------------------|
| Wohnen/Essen: 25,47 qm | Bad: 6,30 qm | Flur: 14,59 qm |
| Schlafen: 16,96 qm | Küche: 6,14 qm | Loggia: 3,59 qm |
| Zimmer: 10,35 qm | Abstellraum: 1,18 qm | Gesamt: 84,58 qm |

Anzahl der Zimmer: 3

Etage: 2. OG

Kaltmiete: 1.349,05 €

Nebenkosten²: 360,00 €

Servicepauschale: 205,30 €

(jede weitere Person): 166,40 €

Gesamtmiete (warm): 1.914,35 €

Kautiön: 3 Kaltmieten

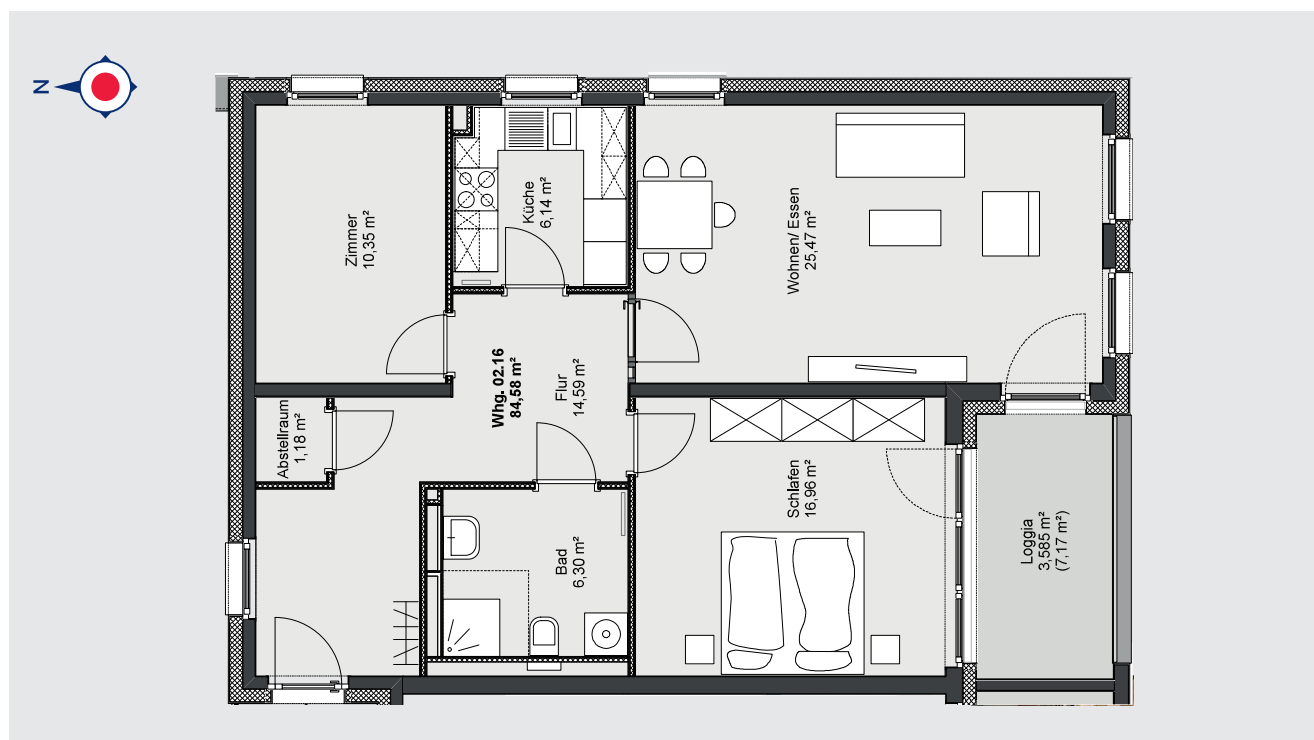

¹ Bei der Berechnung der Wohnflächen sind die Grundflächen der Terrassen und Balkone zu 25%, die der Loggien zu 50% angenommen.

² Verbrauchsabhängig



JOHANNITER
Aus Liebe zum Leben