

Exposé

App. 2.OG 01

aktiv | wohnen | wohlfühlen

Johanniter-Quartier Kirchrode

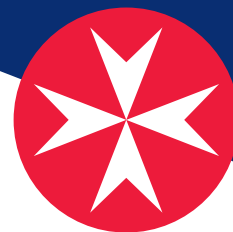

Flächenzusammenstellung nach Wohnflächenverordnung¹:

Wohnen/Essen: 20,65 qm	Bad: 5,77 qm	Loggia: 2,80 qm
Schlafen: 11,92 qm	Abstellraum: 1,60 qm	Gesamt: 58,91 qm
Küche: 5,27 qm	Flur: 10,90 qm	

Anzahl der Zimmer: 2

Etage: 2. OG

Kaltmiete: 913,11 €

Nebenkosten²: 311,00 €

Servicepauschale: 199,30 €

(jede weitere Person): 161,50 €

Gesamtmiete (warm): 1423,41 €

Kautiön: 3 Kaltmieten

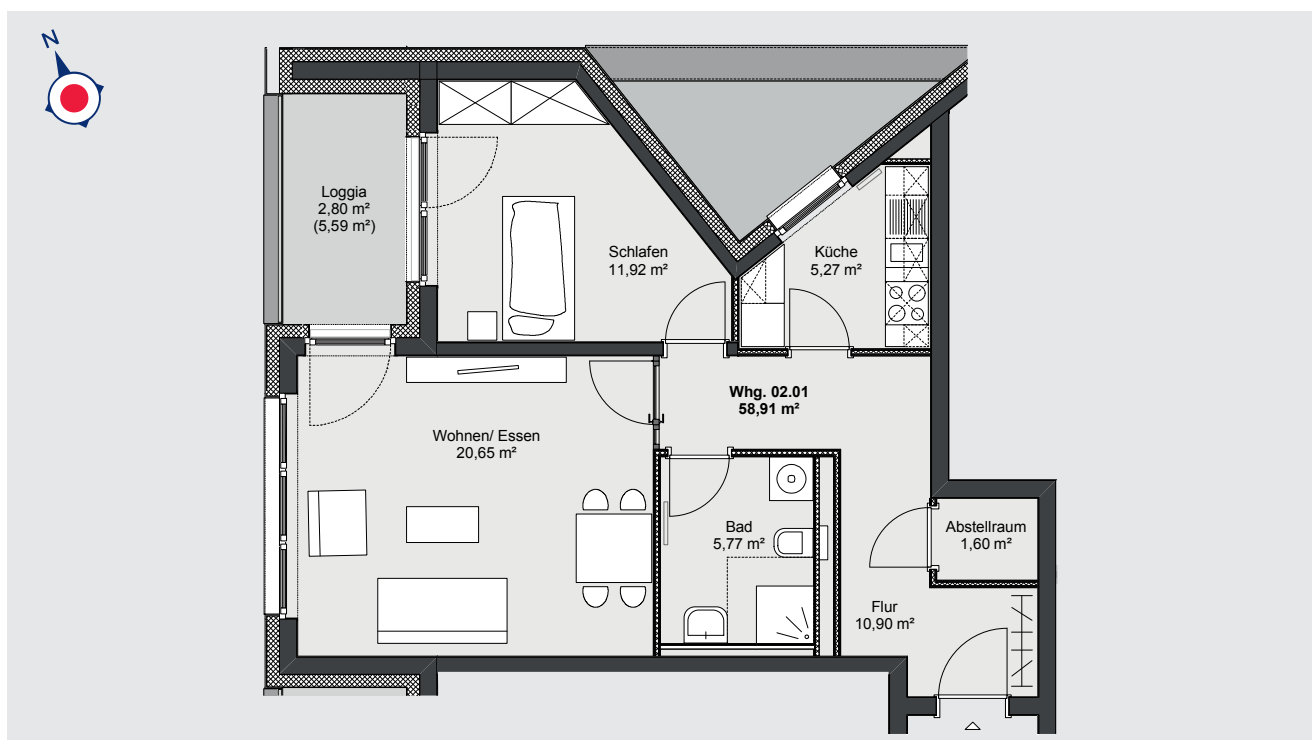

¹ Bei der Berechnung der Wohnflächen sind die Grundflächen der Terrassen und Balkone zu 25 %, die der Loggien zu 50 % angenommen.

² Verbrauchsabhängig



Exposé

App. 2.OG 02

aktiv | wohnen | wohlfühlen

Johanniter-Quartier Kirchrode

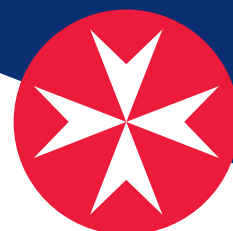

Flächenzusammenstellung nach Wohnflächenverordnung¹:

Wohnen/Essen: 20,65 qm	Bad: 5,77 qm	Loggia: 2,80 qm
Schlafen: 11,92 qm	Abstellraum: 1,60 qm	Gesamt: 58,91 qm
Küche: 5,27 qm	Flur: 10,90 qm	

Anzahl der Zimmer: 2

Etage: 2. OG

Kaltmiete: 890,94 €

Nebenkosten²: 206,00 €

Servicepauschale: 199,30 €

(jede weitere Person): 161,50 €

Gesamtmiete (warm): 1296,24 €

Kaution: 3 Kaltmieten

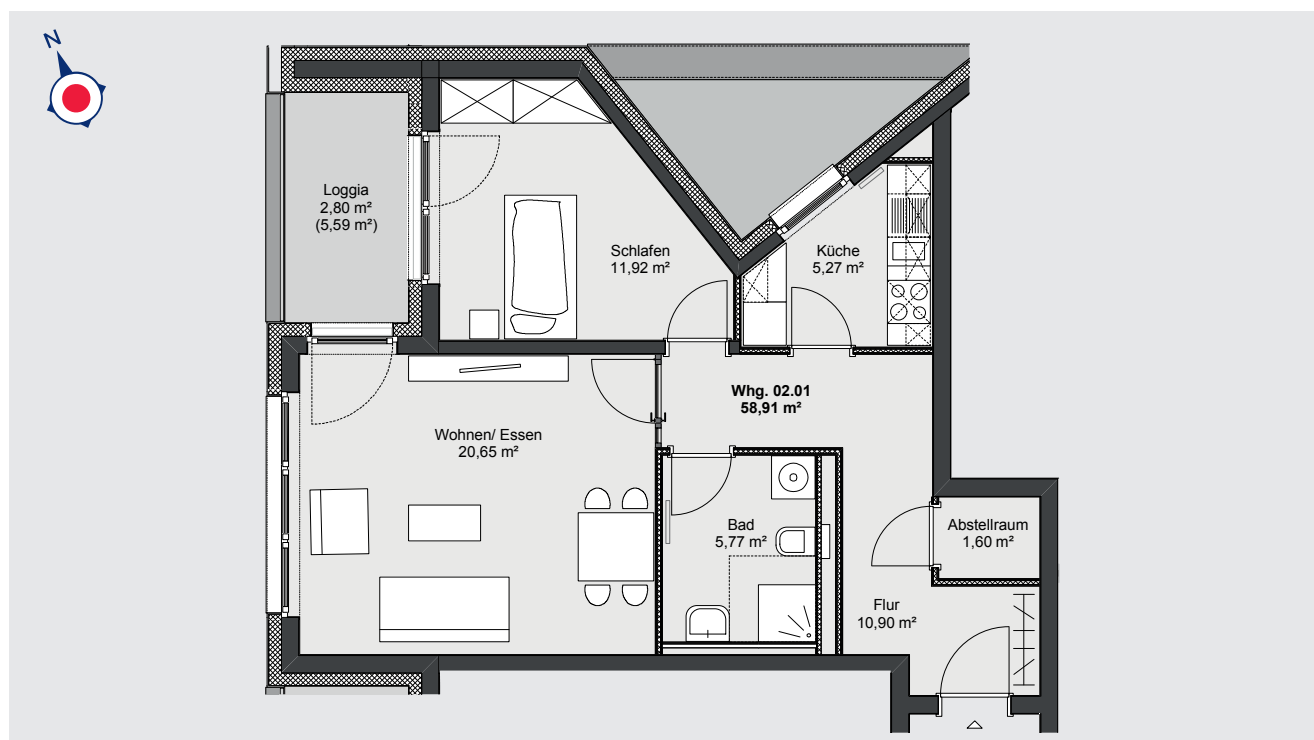

¹ Bei der Berechnung der Wohnflächen sind die Grundflächen der Terrassen und Balkone zu 25 %, die der Loggien zu 50 % angenommen.

² Verbrauchsabhängig



Exposé

App. 2.OG 03

aktiv | wohnen | wohlfühlen

Johanniter-Quartier Kirchrode

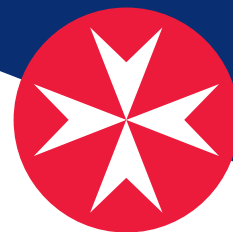

Flächenzusammenstellung nach Wohnflächenverordnung¹:

Wohnen/Essen: 20,65 qm	Bad: 6,65 qm	Loggia: 2,80 qm
Schlafen: 14,84 qm	Abstellraum: 2,46 qm	Gesamt: 57,45 qm
Küche: 4,96 qm	Flur: 5,09 qm	

Anzahl der Zimmer: 2

Etage:	2. OG
Kaltmiete:	979,52 €
Nebenkosten ² :	235,00 €
Servicepauschale:	199,30 €
(jede weitere Person):	161,50 €
Gesamtmiete (warm):	1413,82 €
Kaution:	3 Kaltmieten

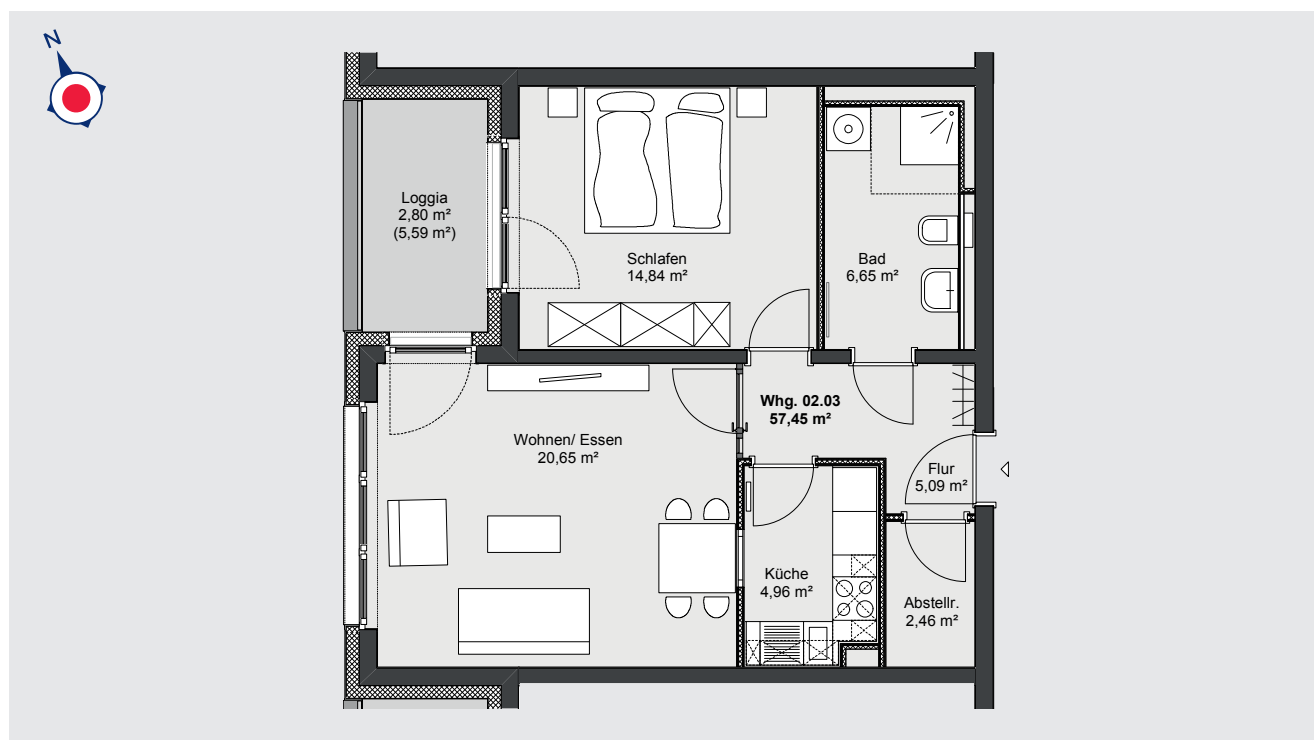

¹ Bei der Berechnung der Wohnflächen sind die Grundflächen der Terrassen und Balkone zu 25 %, die der Loggien zu 50 % angenommen.

² Verbrauchsabhängig



Exposé

App. 2.OG 04

aktiv | wohnen | wohlfühlen

Johanniter-Quartier Kirchrode

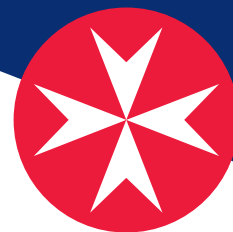

Flächenzusammenstellung nach Wohnflächenverordnung¹:

Wohnen/Essen:
22,06 qm

Bad:
5,52 qm

Loggia:
2,80 qm

Schlafen:
14,99 qm

Abstellraum:
2,37 qm

Gesamt:
57,66 qm

Küche:
4,51 qm

Flur:
5,41 qm

Anzahl der Zimmer:

2

Etage: 2. OG

Kaltmiete: 893,73 €

Nebenkosten²: 198,00 €

Servicepauschale: 199,30 €

(jede weitere Person): 161,50 €

Gesamtmiete (warm): 1291,03 €

Kaution: 3 Kaltmieten

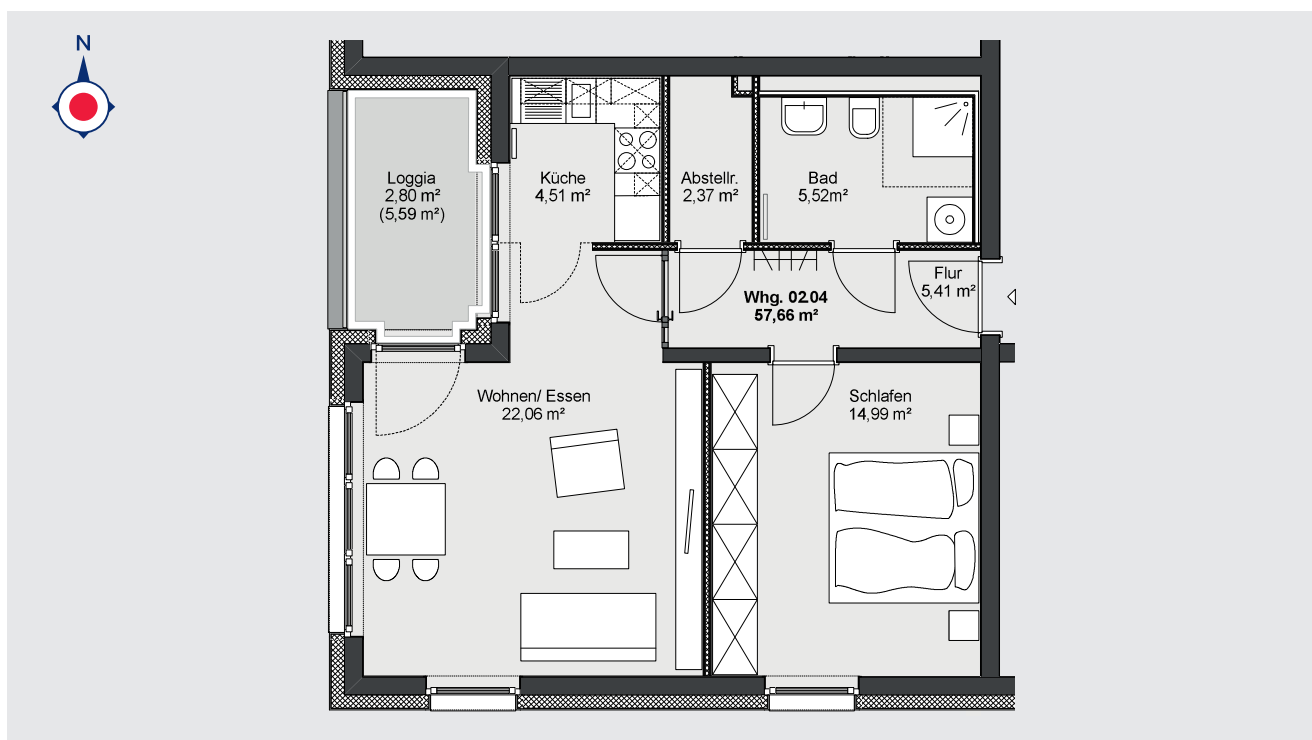

¹ Bei der Berechnung der Wohnflächen sind die Grundflächen der Terrassen und Balkone zu 25 %, die der Loggien zu 50 % angenommen.

² Verbrauchsabhängig



Exposé

App. 2.OG 05

aktiv | wohnen | wohlfühlen

Johanniter-Quartier Kirchrode

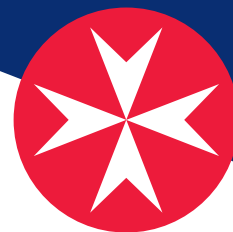

Flächenzusammenstellung nach Wohnflächenverordnung¹:

Wohnen/Essen/ Küche: 24,85 qm	Bad: 7,36 qm	Balkon: 1,57 qm
Schlafen: 10,18 qm	Abstellraum: 0,62 qm	Gesamt: 55,54 qm
	Flur: 10,96 qm	

Anzahl der Zimmer: 2

Etage:	2. OG
Kaltmiete:	860,87 €
Nebenkosten ² :	265,00 €
Servicepauschale:	199,30 €
(jede weitere Person):	161,50 €
Gesamtmiete (warm):	1325,17 €
Kautiön:	3 Kaltmieten

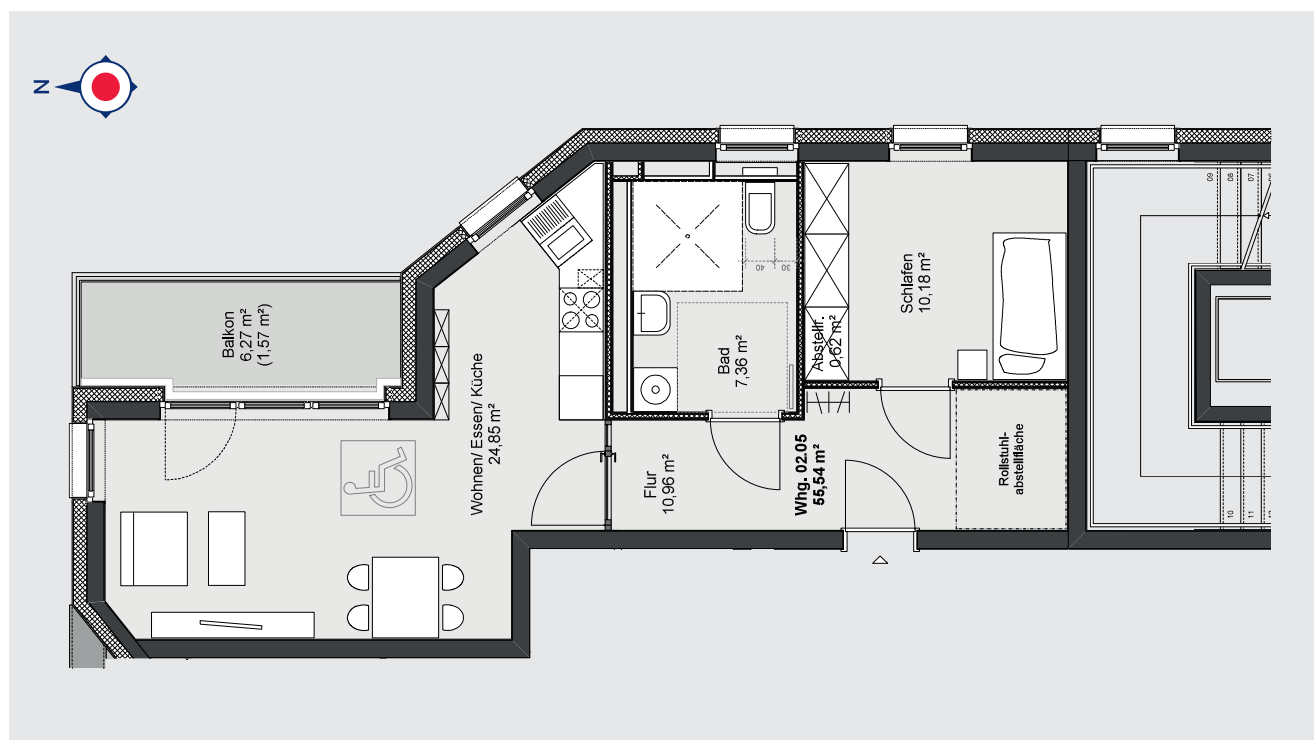

¹ Bei der Berechnung der Wohnflächen sind die Grundflächen der Terrassen und Balkone zu 25 %, die der Loggien zu 50 % angenommen.

² Verbrauchsabhängig



JOHANNITER
Aus Liebe zum Leben

Exposé

App. 2.OG 06

aktiv | wohnen | wohlfühlen

Johanniter-Quartier Kirchrode

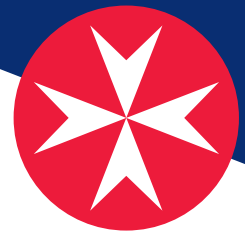

Flächenzusammenstellung nach Wohnflächenverordnung ¹ :			Anzahl der Zimmer:	2
Wohnen/Essen: 21,17 qm	Bad: 5,32 qm	Loggia: 4,37 qm	Etage:	2. OG
Schlafen: 9,32 qm	Abstellraum: 2,40 qm	Gesamt: 54,68 qm	Kaltmiete:	847,54 €
Küche: 5,55 qm	Flur: 6,55 qm		Nebenkosten ² :	291,00 €
			Servicepauschale:	199,30 €
			(jede weitere Person):	161,50 €
			Gesamtmiete (warm):	1337,84 €
			Kaution:	3 Kaltmieten

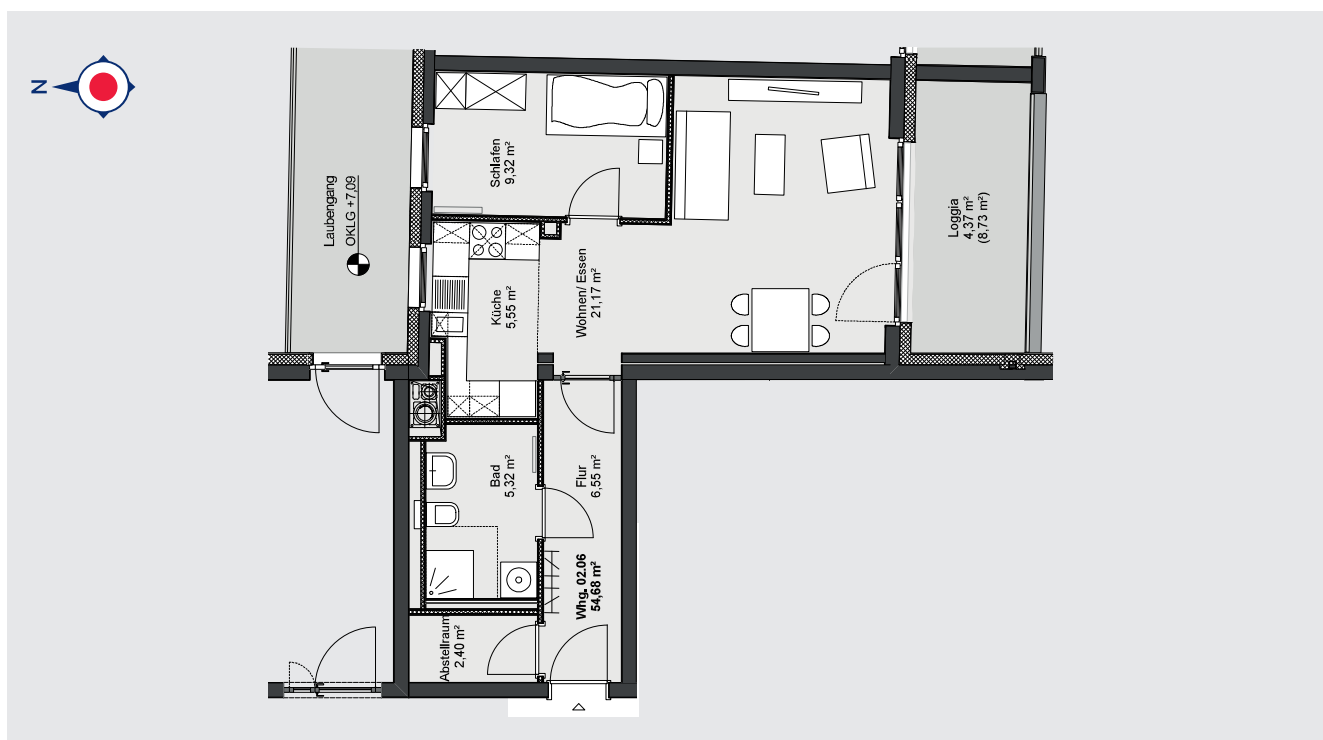

¹ Bei der Berechnung der Wohnflächen sind die Grundflächen der Terrassen und Balkone zu 25 %, die der Loggien zu 50 % angenommen.

² Verbrauchsabhängig



Exposé

App. 2.OG 07

aktiv | wohnen | wohlfühlen

Johanniter-Quartier Kirchrode

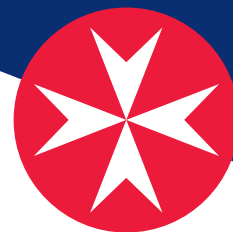

Flächenzusammenstellung nach Wohnflächenverordnung¹:

Wohnen/Essen: 20,98 qm	Bad: 5,24 qm	Gesamt: 45,36 qm
Schlafen: 11,69 qm	Abstellraum: 0,53 qm	
Küche: 4,30 qm	Loggia: 2,62 qm	

Anzahl der Zimmer: 2

Etage:	2. OG
Kaltmiete:	657,72 €
Nebenkosten ² :	154,00 €
Servicepauschale:	199,30 €
(jede weitere Person):	161,50 €
Gesamtmiete (warm):	1011,02 €
Kautiön:	3 Kaltmieten

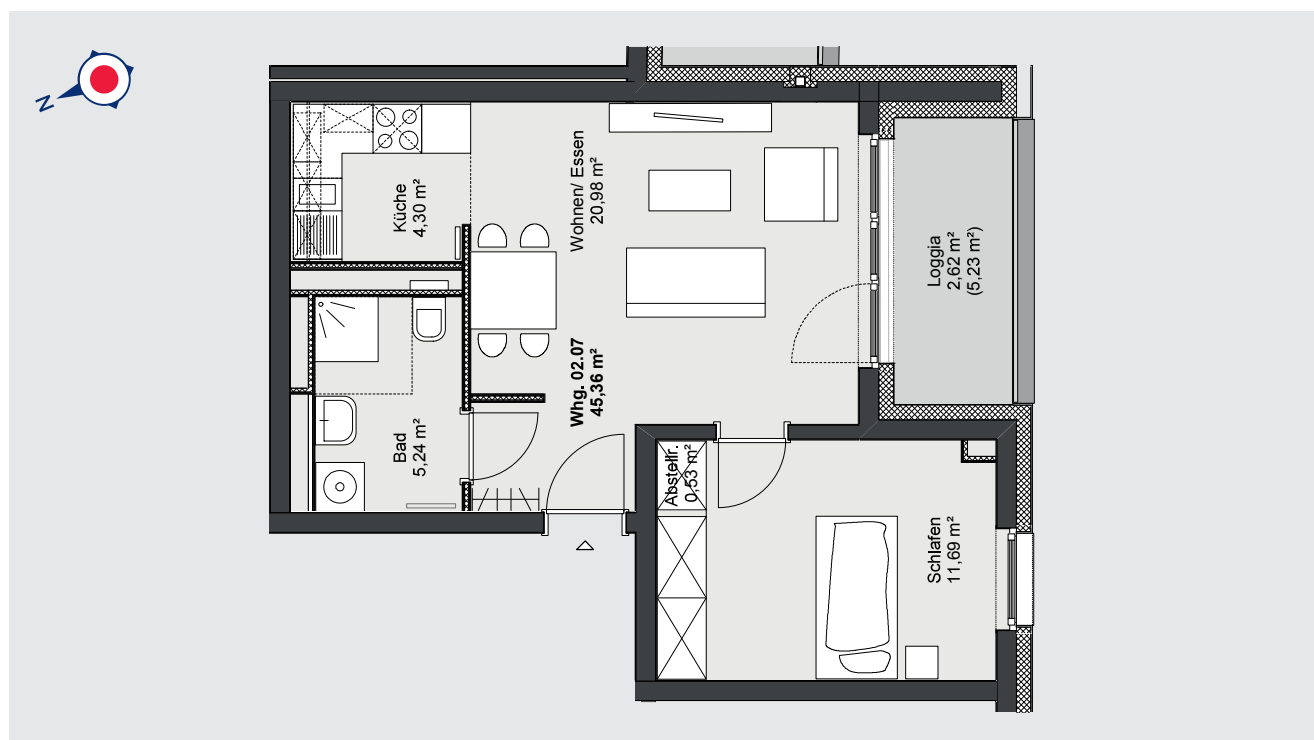

¹ Bei der Berechnung der Wohnflächen sind die Grundflächen der Terrassen und Balkone zu 25%, die der Loggien zu 50% angenommen.

² Verbrauchsabhängig



Exposé

App. 2.OG 08

aktiv | wohnen | wohlfühlen

Johanniter-Quartier Kirchrode

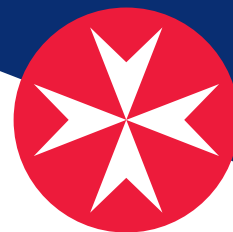

Flächenzusammenstellung nach Wohnflächenverordnung¹:

Wohnen/Essen: 25,25 qm	Bad: 7,22 qm	Loggia: 3,61 qm
Schlafen: 16,96 qm	Abstellraum: 1,82 qm	Gesamt: 68,56 qm
Küche: 6,50 qm	Flur: 7,20 qm	

Anzahl der Zimmer: 2

Etage:	2. OG
Kaltmiete:	1062,68 €
Nebenkosten ² :	273 €
Servicepauschale:	199,30 €
(jede weitere Person):	161,50 €
Gesamtmiete (warm):	1534,98 €
Kautiön:	3 Kaltmieten

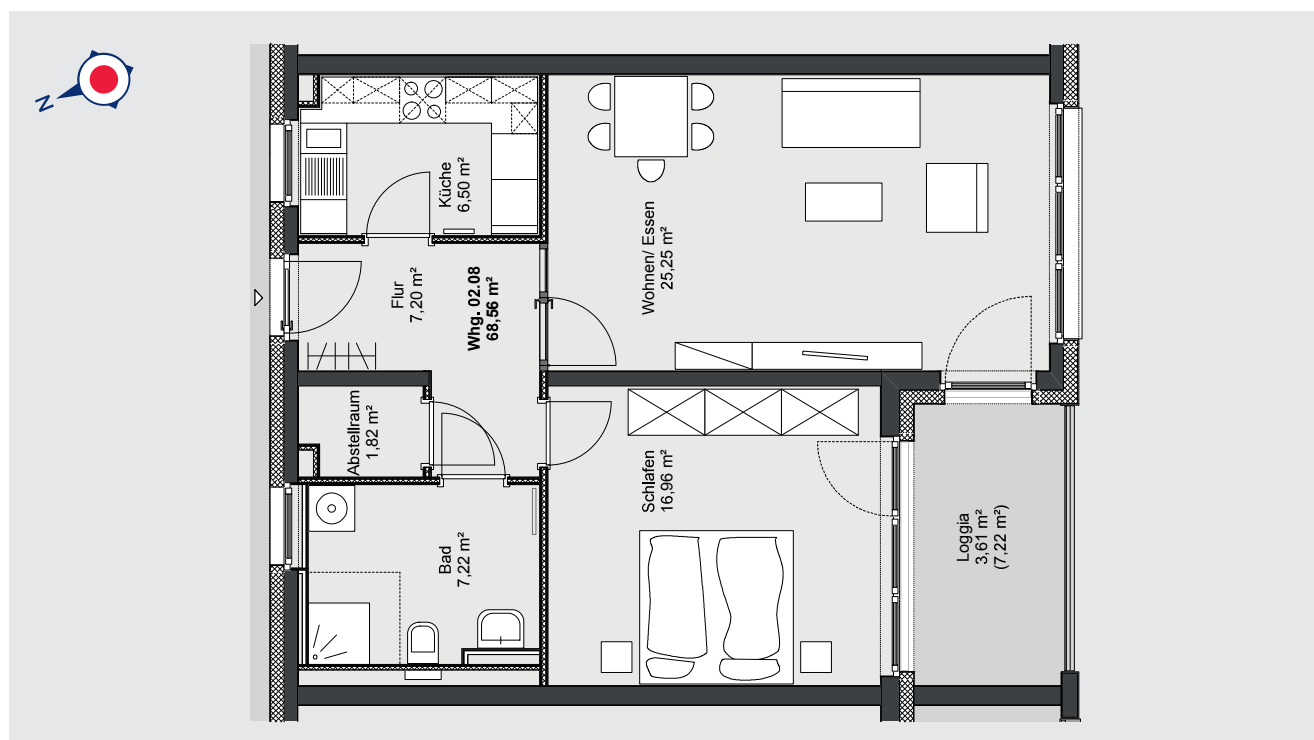

¹ Bei der Berechnung der Wohnflächen sind die Grundflächen der Terrassen und Balkone zu 25 %, die der Loggien zu 50 % angenommen.

² Verbrauchsabhängig



JOHANNITER
Aus Liebe zum Leben

Exposé

App. 2.OG 09

aktiv | wohnen | wohlfühlen

Johanniter-Quartier Kirchrode

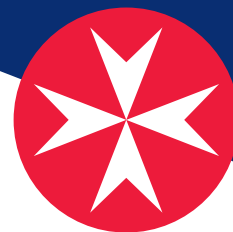

Flächenzusammenstellung nach Wohnflächenverordnung¹:

Wohnen/Essen: 25,25 qm	Bad: 7,15 qm	Loggia: 3,58 qm
Schlafen: 16,87 qm	Abstellraum: 1,79 qm	Gesamt: 68,31 qm
Küche: 6,50 qm	Flur: 7,17 qm	

Anzahl der Zimmer: 2

Etage:	2. OG
Kaltmiete:	1058,81 €
Nebenkosten ² :	205,00 €
Servicepauschale:	199,30 €
(jede weitere Person):	161,50 €
Gesamtmiete (warm):	1463,11 €
Kaution:	3 Kaltmieten

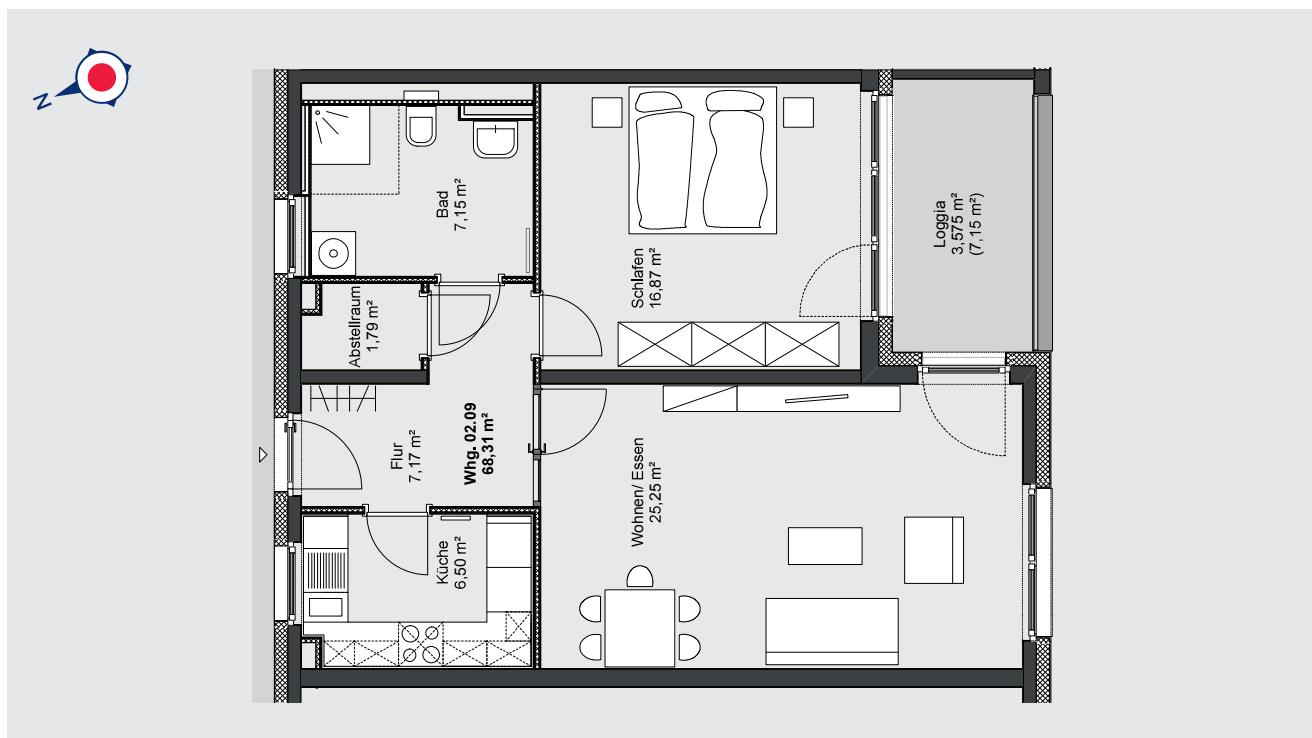

¹ Bei der Berechnung der Wohnflächen sind die Grundflächen der Terrassen und Balkone zu 25 %, die der Loggien zu 50 % angenommen.

² Verbrauchsabhängig



Exposé

App. 2.OG 10

aktiv | wohnen | wohlfühlen

Johanniter-Quartier Kirchrode

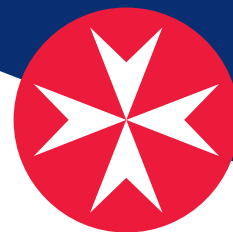

Flächenzusammenstellung nach Wohnflächenverordnung¹:

Wohnen/Essen: 25,25 qm	Bad: 7,15 qm	Loggia: 3,58 qm
Schlafen: 16,87 qm	Abstellraum: 1,79 qm	Gesamt: 68,31 qm
Küche: 6,50 qm	Flur: 7,17 qm	

Anzahl der Zimmer: 2

Etage: 2. OG

Kaltmiete: 1058,81 €

Nebenkosten²: 317,00 €

Servicepauschale: 199,30 €

(jede weitere Person): 161,50 €

Gesamtmiete (warm): 1575,11 €

Kaution: 3 Kaltmieten

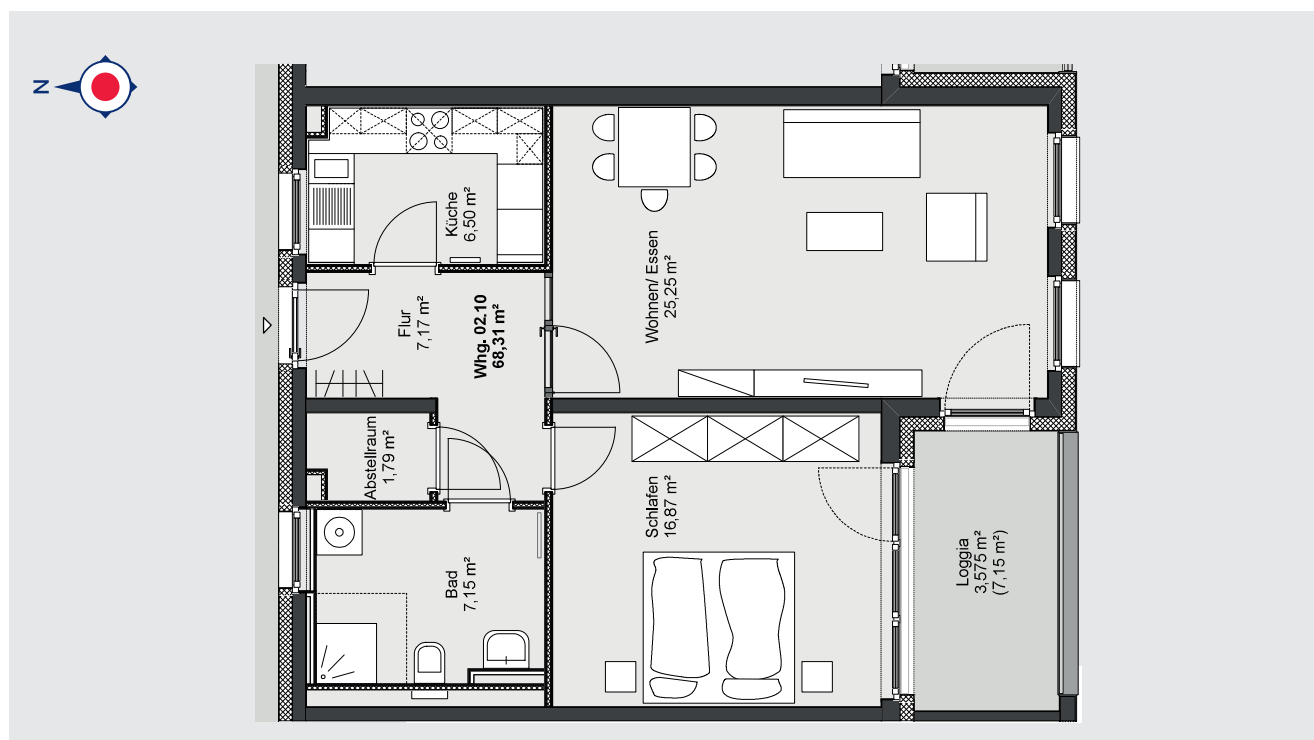

¹ Bei der Berechnung der Wohnflächen sind die Grundflächen der Terrassen und Balkone zu 25 %, die der Loggien zu 50 % angenommen.

² Verbrauchsabhängig



Exposé

App. 2.OG 11

aktiv | wohnen | wohlfühlen

Johanniter-Quartier Kirchrode

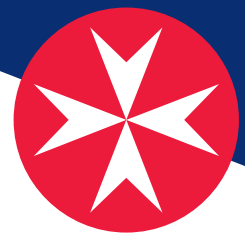

Flächenzusammenstellung nach Wohnflächenverordnung¹:

Wohnen/Essen:
25,25 qm

Schlafen:
17,36 qm

Küche:
6,48 qm

Bad:
7,22 qm

Abstellraum:
1,88 qm

Flur:
7,24 qm

Loggia:
3,47 qm

Gesamt:
68,90 qm

Anzahl der Zimmer: 2

Etage: 2. OG

Kaltmiete: 1067,95 €

Nebenkosten²: 354,00 €

Servicepauschale: 199,30 €

(jede weitere Person): 161,50 €

Gesamtmiete (warm): 1621,25 €

Kaution: 3 Kaltmieten

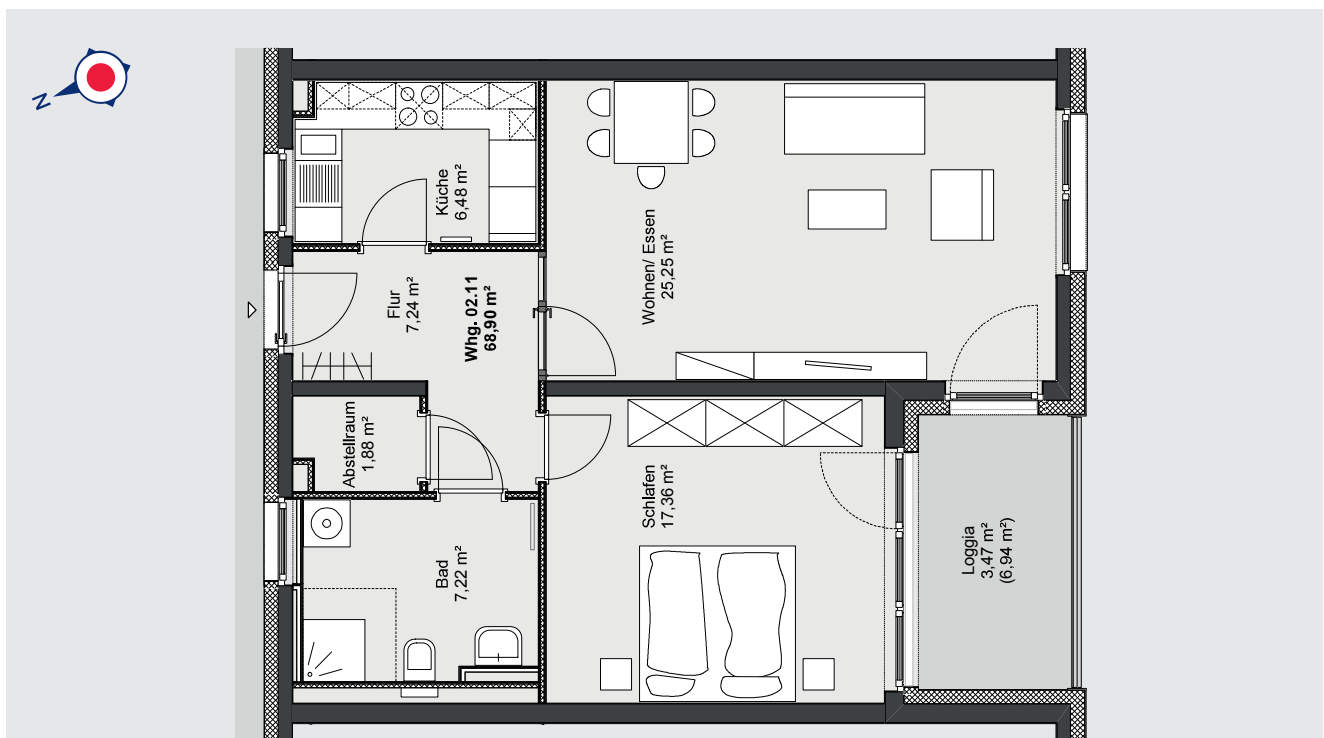

¹ Bei der Berechnung der Wohnflächen sind die Grundflächen der Terrassen und Balkone zu 25 %, die der Loggien zu 50 % angenommen.

² Verbrauchsabhängig



Exposé

App. 2.OG 11

aktiv | wohnen | wohlfühlen

Johanniter-Quartier Kirchrode

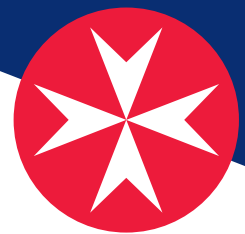

Flächenzusammenstellung nach Wohnflächenverordnung¹:

Wohnen/Essen:
25,25 qm

Schlafen:
17,36 qm

Küche:
6,48 qm

Bad:
7,22 qm

Abstellraum:
1,88 qm

Flur:
7,24 qm

Loggia:
3,47 qm

Gesamt:
68,90 qm

Anzahl der Zimmer: 2

Etage: 2. OG

Kaltmiete: 1067,95 €

Nebenkosten²: 354,00 €

Servicepauschale: 199,30 €

(jede weitere Person): 161,50 €

Gesamtmiete (warm): 1621,25 €

Kaution: 3 Kaltmieten

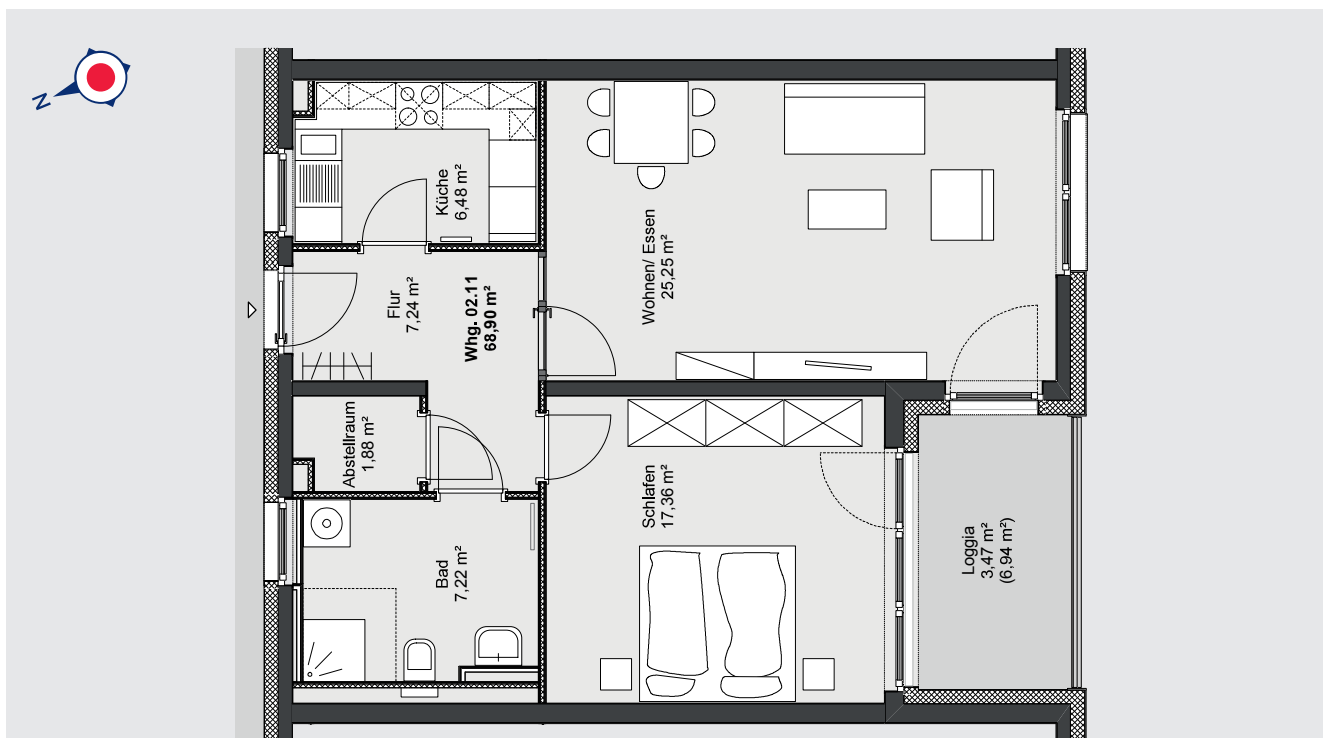

¹ Bei der Berechnung der Wohnflächen sind die Grundflächen der Terrassen und Balkone zu 25 %, die der Loggien zu 50 % angenommen.

² Verbrauchsabhängig



Exposé

App. 2. OG 13

aktiv | wohnen | wohlfühlen

Johanniter-Quartier Kirchrode

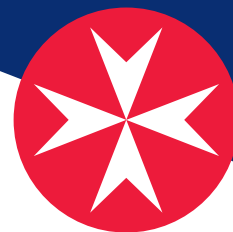

Flächenzusammenstellung nach Wohnflächenverordnung¹:

Wohnen/Essen:
25,25 qm

Schlafen:
16,87 qm

Küche:
6,47 qm

Bad:
7,22 qm

Abstellraum:
1,82 qm

Flur:
7,17 qm

Loggia:
3,55 qm

Gesamt:
68,35 qm

Anzahl der Zimmer: 2

Etage: 2. OG

Kaltmiete: 1059,43 €

Nebenkosten²: 281,00 €

Servicepauschale: 199,30 €

(jede weitere Person): 161,50 €

Gesamtmiete (warm): 1539,73 €

Kaution: 3 Kaltmieten

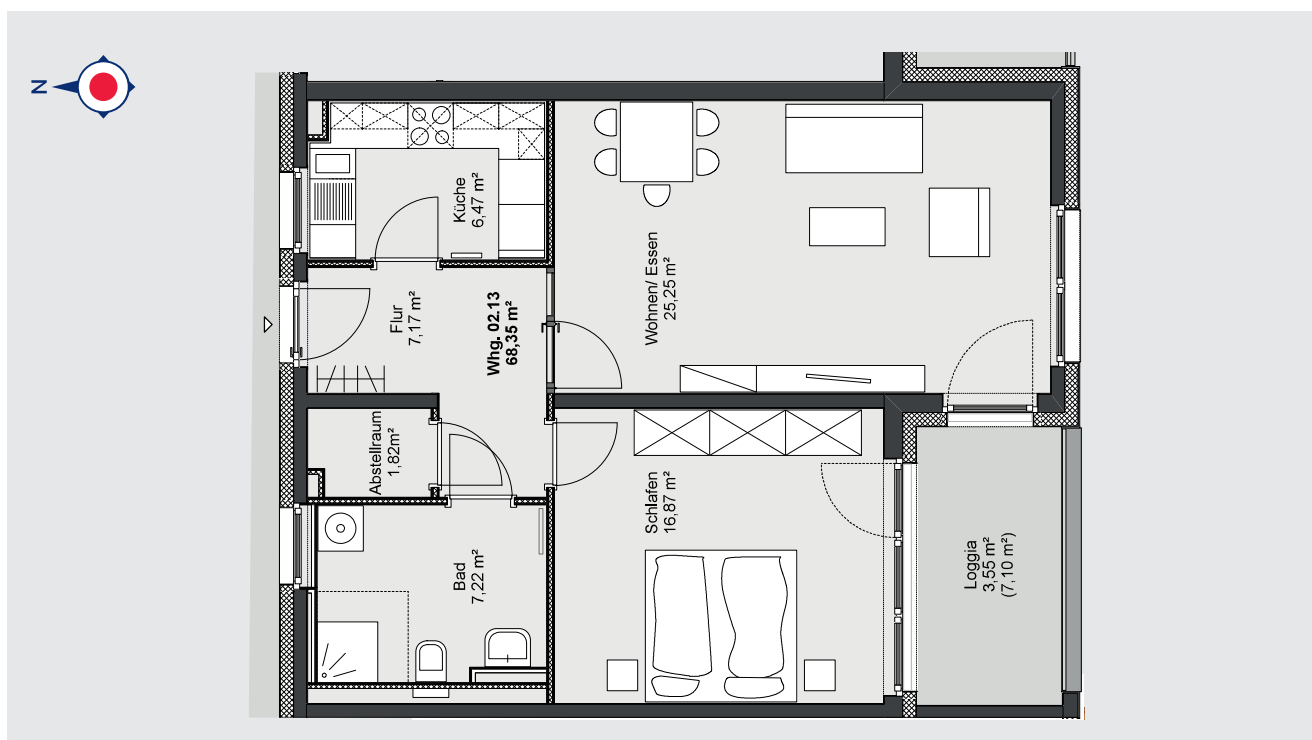

¹ Bei der Berechnung der Wohnflächen sind die Grundflächen der Terrassen und Balkone zu 25 %, die der Loggien zu 50 % angenommen.

² Verbrauchsabhängig



Exposé

App. 2.OG 14

aktiv | wohnen | wohlfühlen

Johanniter-Quartier Kirchrode

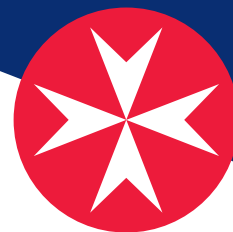

Flächenzusammenstellung nach Wohnflächenverordnung¹:

Wohnen/Essen:
19,32 qm

Schlafen:
10,06 qm

Küche:
3,59 qm

Bad:
6,01 qm

Abstellraum:
1,87 qm

Flur 1:
2,87 qm

Flur 2:
3,56 qm

Loggia:
3,47 qm

Gesamt:
50,75 qm

Anzahl der Zimmer:

2

Etage: 2. OG

Kaltmiete: 735,88 €

Nebenkosten²: 281,00 €

Servicepauschale: 199,30 €

(jede weitere Person): 161,50 €

Gesamtmiete (warm): 1216,18 €

Kaution: 3 Kaltmieten

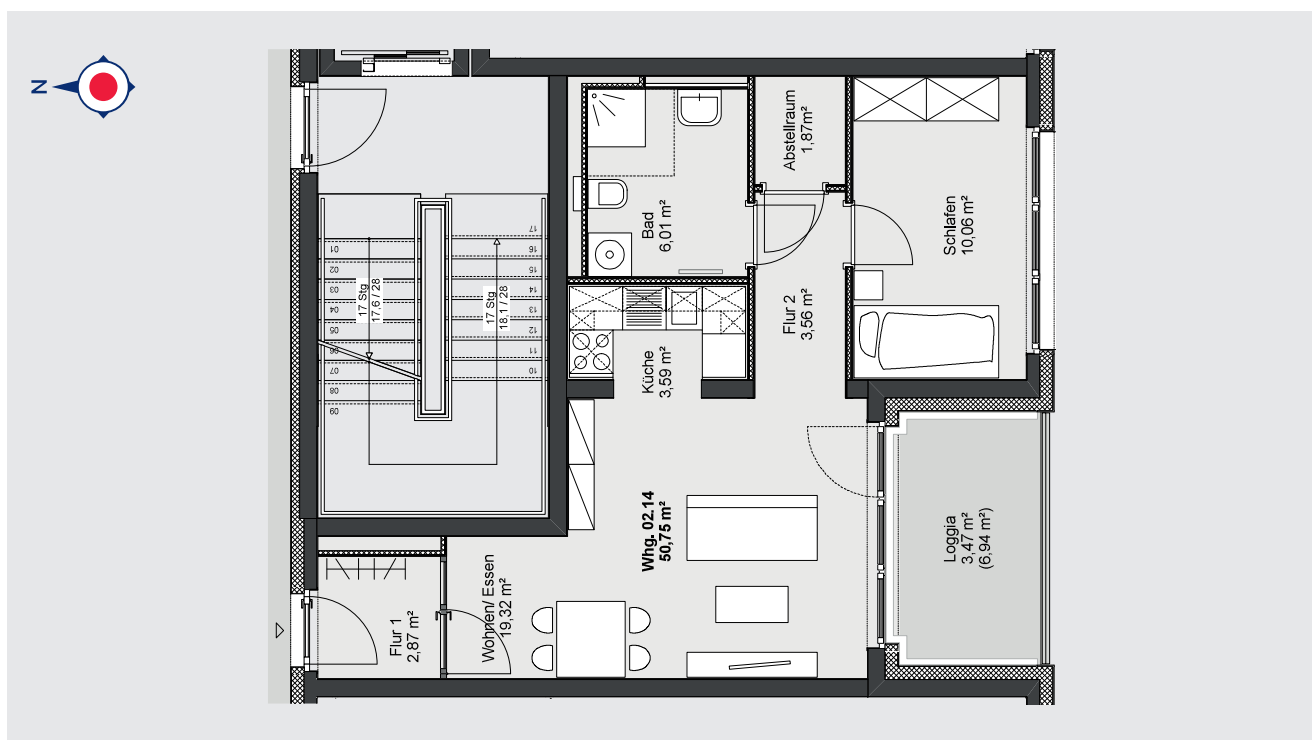

¹ Bei der Berechnung der Wohnflächen sind die Grundflächen der Terrassen und Balkone zu 25 %, die der Loggien zu 50 % angenommen.

² Verbrauchsabhängig



JOHANNITER
Aus Liebe zum Leben

Exposé

App. 2. OG 15

aktiv | wohnen | wohlfühlen

Johanniter-Quartier Kirchrode

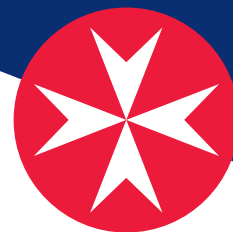

Flächenzusammenstellung nach Wohnflächenverordnung ¹ :			Anzahl der Zimmer:	2
Wohnen/Essen: 19,24 qm	Bad: 7,10 qm	Loggia: 3,59 qm	Etage:	2. OG
Schlafen: 9,01 qm	Abstellraum: 0,60 qm	Gesamt: 59,06 qm	Kaltmiete:	915,43 €
Küche: 5,10 qm	Flur: 14,42 qm		Nebenkosten ² :	243,00 €
			Servicepauschale:	199,30 €
			(jede weitere Person):	161,50 €
			Gesamtmiete (warm):	1357,73 €
			Kautiön:	3 Kaltmieten

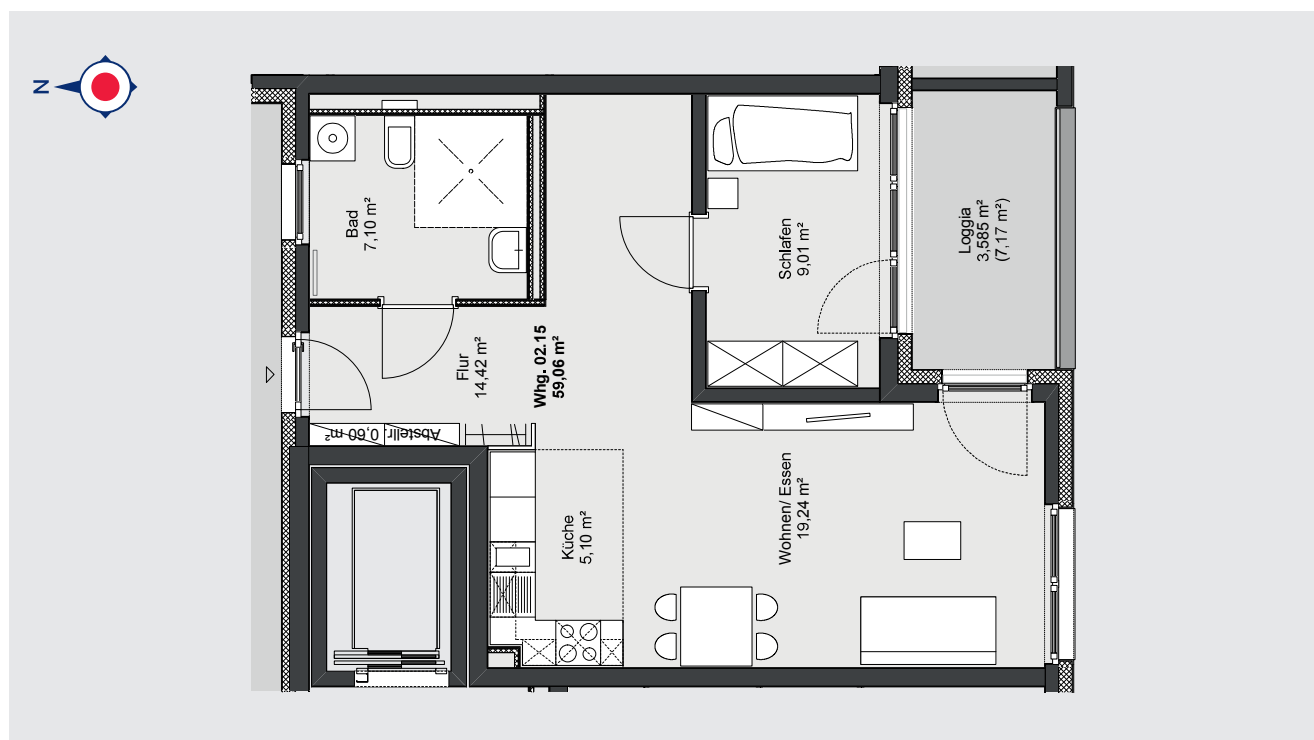

¹ Bei der Berechnung der Wohnflächen sind die Grundflächen der Terrassen und Balkone zu 25%, die der Loggien zu 50% angenommen.

² Verbrauchsabhängig



Exposé

App. 2. OG 16

aktiv | wohnen | wohlfühlen

Johanniter-Quartier Kirchrode

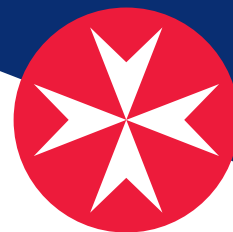

Flächenzusammenstellung nach Wohnflächenverordnung¹:

Wohnen/Essen: 25,47 qm	Bad: 6,30 qm	Flur: 14,59 qm
Schlafen: 16,96 qm	Küche: 6,14 qm	Loggia: 3,59 qm
Zimmer: 10,35 qm	Abstellraum: 1,18 qm	Gesamt: 84,58 qm

Anzahl der Zimmer: 3

Etage: 2. OG

Kaltmiete: 1226,41 €

Nebenkosten²: 360,00 €

Servicepauschale: 199,30 €

(jede weitere Person): 161,50 €

Gesamtmiete (warm): 1785,71 €

Kaution: 3 Kaltmieten

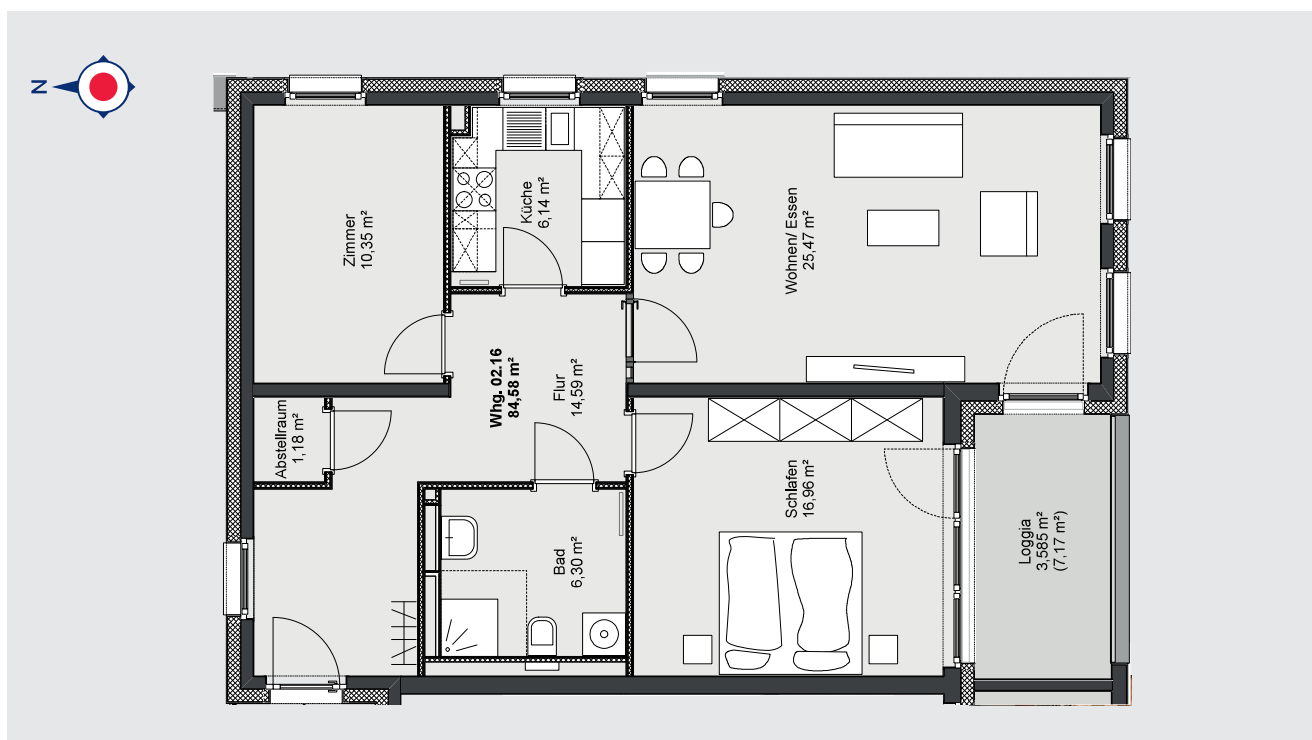

¹ Bei der Berechnung der Wohnflächen sind die Grundflächen der Terrassen und Balkone zu 25%, die der Loggien zu 50% angenommen.

² Verbrauchsabhängig



JOHANNITER
Aus Liebe zum Leben