

Exposé

App. 3. OG 01

aktiv | wohnen | wohlfühlen

Johanniter-Quartier Kirchrode

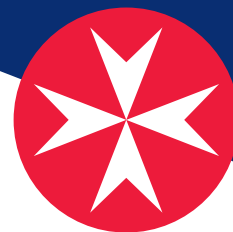

Flächenzusammenstellung nach Wohnflächenverordnung ¹ :			Anzahl der Zimmer:	2
Wohnen/Essen: 20,65 qm	Bad: 6,27 qm	Loggia: 2,80 qm	Etage:	3. OG
Schlafen: 11,92 qm	Abstellraum: 1,60 qm	Gesamt: 59,41 qm	Kaltmiete:	920,86 €
Küche: 5,27 qm	Flur: 10,90 qm		Nebenkosten ² :	254,00 €
			Servicepauschale:	199,30 €
			(jede weitere Person):	161,50 €
			Gesamtmiete (warm):	1374,16 €
			Kaution:	3 Kaltmieten

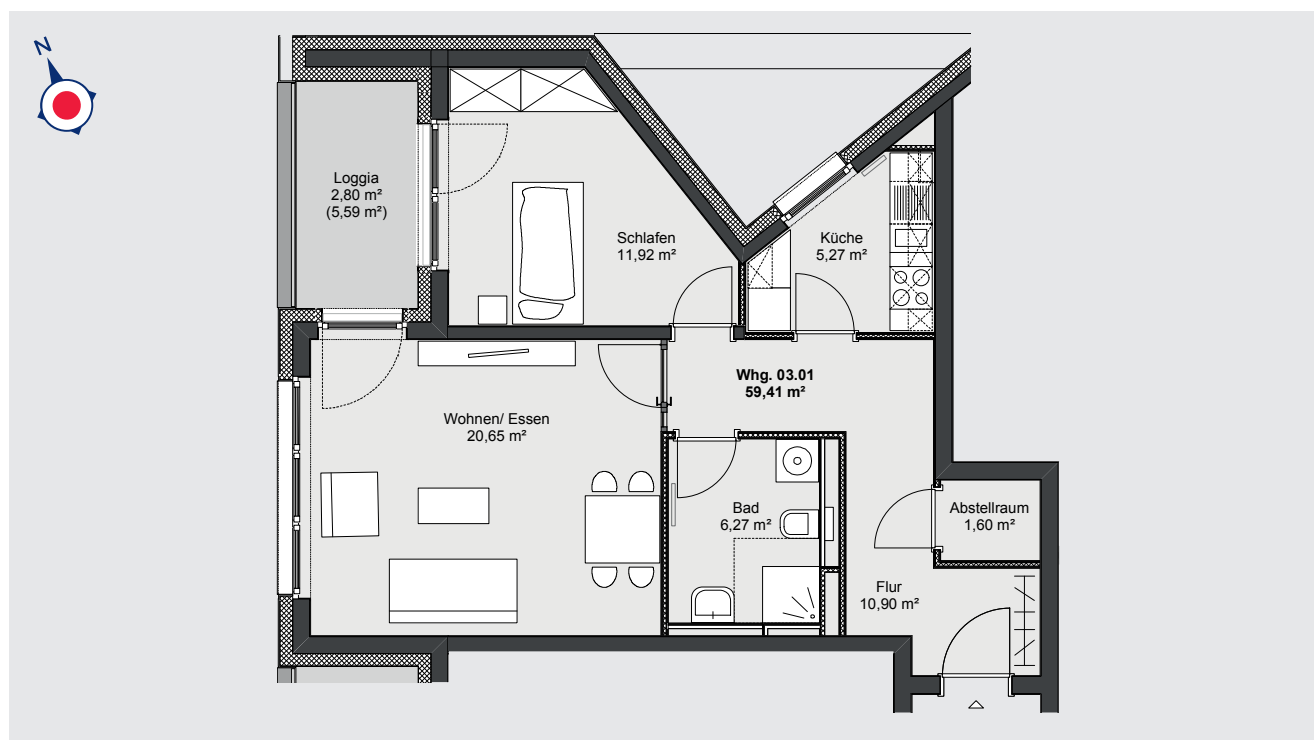

¹ Bei der Berechnung der Wohnflächen sind die Grundflächen der Terrassen und Balkone zu 25 %, die der Loggien zu 50 % angenommen.

² Verbrauchsabhängig



Exposé

App. 3. OG 02

aktiv | wohnen | wohlfühlen

Johanniter-Quartier Kirchrode

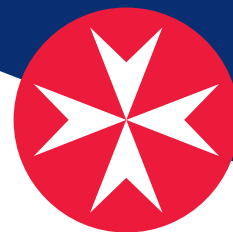

Flächenzusammenstellung nach Wohnflächenverordnung ¹ :			Anzahl der Zimmer:	2
Wohnen/Essen: 20,65 qm	Bad: 6,65 qm	Loggia: 2,80 qm	Etage:	3. OG
Schlafen: 14,84 qm	Abstellraum: 2,46 qm	Gesamt: 57,48 qm	Kaltmiete:	890,94 €
Küche: 4,99 qm	Flur: 5,09 qm		Nebenkosten ² :	250,00 €
			Servicepauschale:	199,30 €
			(jede weitere Person):	161,50 €
			Gesamtmiete (warm):	1340,24 €
			Kaution:	3 Kaltmieten

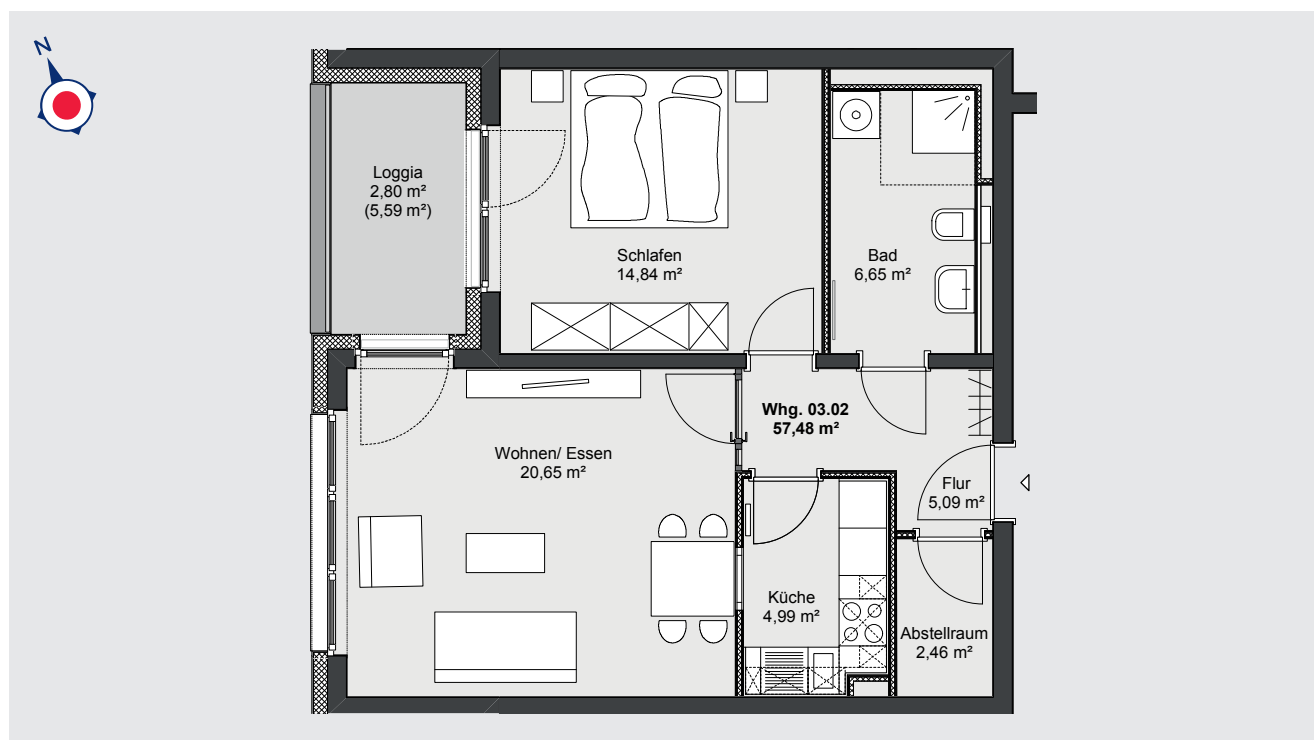

¹ Bei der Berechnung der Wohnflächen sind die Grundflächen der Terrassen und Balkone zu 25 %, die der Loggien zu 50 % angenommen.

² Verbrauchsabhängig



Exposé

App. 3. OG 03

aktiv | wohnen | wohlfühlen

Johanniter-Quartier Kirchrode

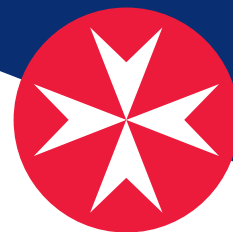

Flächenzusammenstellung nach Wohnflächenverordnung¹:

Wohnen/Essen: 20,65 qm	Bad: 6,65 qm	Loggia: 2,80 qm
Schlafen: 14,84 qm	Abstellraum: 2,46 qm	Gesamt: 57,45 qm
Küche: 4,96 qm	Flur: 5,09 qm	

Anzahl der Zimmer: 2

Etage:	3. OG
Kaltmiete:	833,03 €
Nebenkosten ² :	220,00 €
Servicepauschale:	199,30 €
(jede weitere Person):	161,50 €
Gesamtmiete (warm):	1252,33 €
Kautiön:	3 Kaltmieten

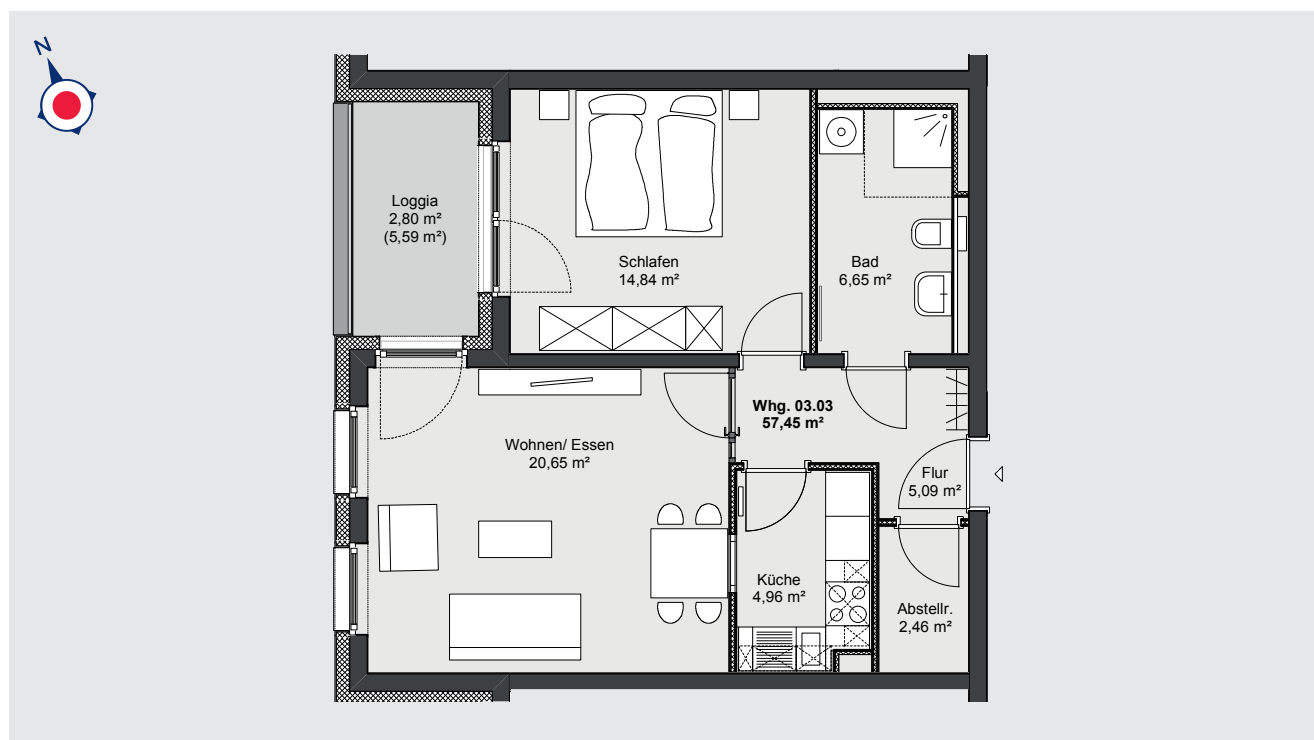

¹ Bei der Berechnung der Wohnflächen sind die Grundflächen der Terrassen und Balkone zu 25 %, die der Loggien zu 50 % angenommen.

² Verbrauchsabhängig



Exposé

App. 3. OG 04

aktiv | wohnen | wohlfühlen

Johanniter-Quartier Kirchrode

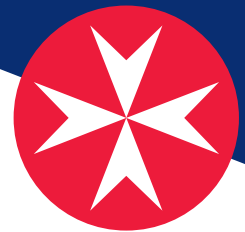

Flächenzusammenstellung nach Wohnflächenverordnung¹:

Wohnen/Essen: 22,06 qm	Bad: 5,27 qm	Loggia: 2,80 qm
Schlafen: 14,99 qm	Abstellraum: 2,62 qm	Gesamt: 57,66 qm
Küche: 4,51 qm	Flur: 5,41 qm	

Anzahl der Zimmer: 2

Etage:	3. OG
Kaltmiete:	893,73 €
Nebenkosten ² :	222,00 €
Servicepauschale:	199,30 €
(jede weitere Person):	161,50 €
Gesamtmiete (warm):	1315,03 €
Kaution:	3 Kaltmieten

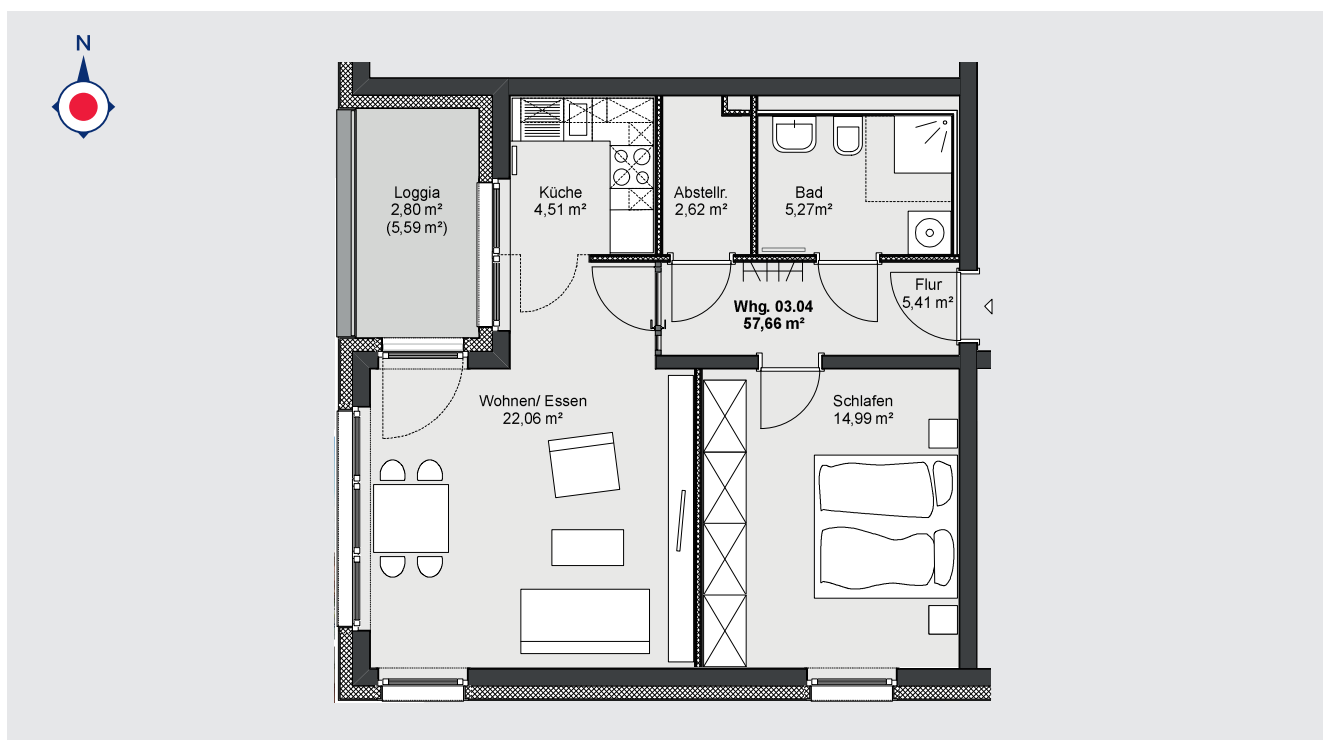

¹ Bei der Berechnung der Wohnflächen sind die Grundflächen der Terrassen und Balkone zu 25 %, die der Loggien zu 50 % angenommen.

² Verbrauchsabhängig



JOHANNITER
Aus Liebe zum Leben

Exposé

App. 3. OG 05

aktiv | wohnen | wohlfühlen

Johanniter-Quartier Kirchrode

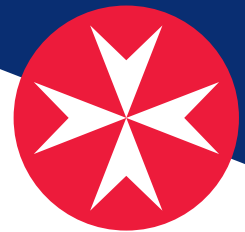

Flächenzusammenstellung nach Wohnflächenverordnung¹:

Wohnen/Essen/

Küche:

24,85 qm

Schlafen:

10,18 qm

Bad:

7,36 qm

Abstellraum:

0,62 qm

Flur:

10,96 qm

Balkon:

1,57 qm

Gesamt:

55,54 qm

Anzahl der Zimmer:

2

Etage:

3. OG

Kaltmiete:

860,87 €

Nebenkosten²:

211,00 €

Servicepauschale:

199,30 €

(jede weitere Person):

161,50 €

Gesamtmiete (warm):

1271,17 €

Kautiön:

3 Kaltmieten

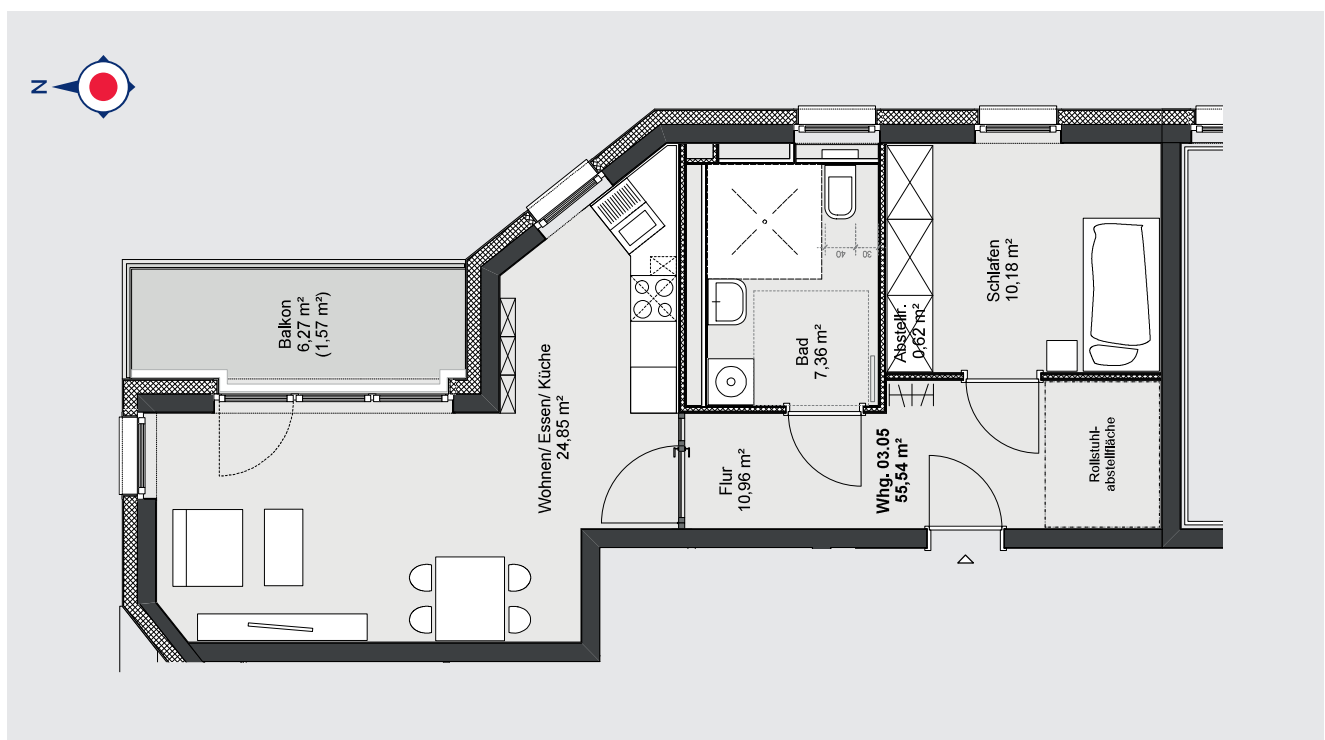

¹ Bei der Berechnung der Wohnflächen sind die Grundflächen der Terrassen und Balkone zu 25 %, die der Loggien zu 50 % angenommen.

² Verbrauchsabhängig



Exposé

App. 3. OG 06

aktiv | wohnen | wohlfühlen

Johanniter-Quartier Kirchrode

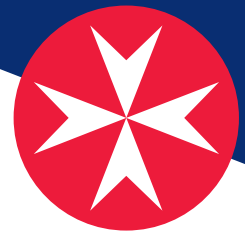

Flächenzusammenstellung nach Wohnflächenverordnung¹:

Wohnen/Essen: 20,87 qm	Bad: 5,75 qm	Loggia: 2,62 qm
Schlafen: 16,96 qm	Abstellraum: 1,98 qm	Gesamt: 62,01 qm
Küche: 10,09 qm	Flur: 3,74 qm	

Anzahl der Zimmer: 2

Etage: 3. OG

Kaltmiete: 961,16 €

Nebenkosten²: 252,00 €

Servicepauschale: 199,30 €

(jede weitere Person): 161,50 €

Gesamtmiete (warm): 1412,46 €

Kaution: 3 Kaltmieten

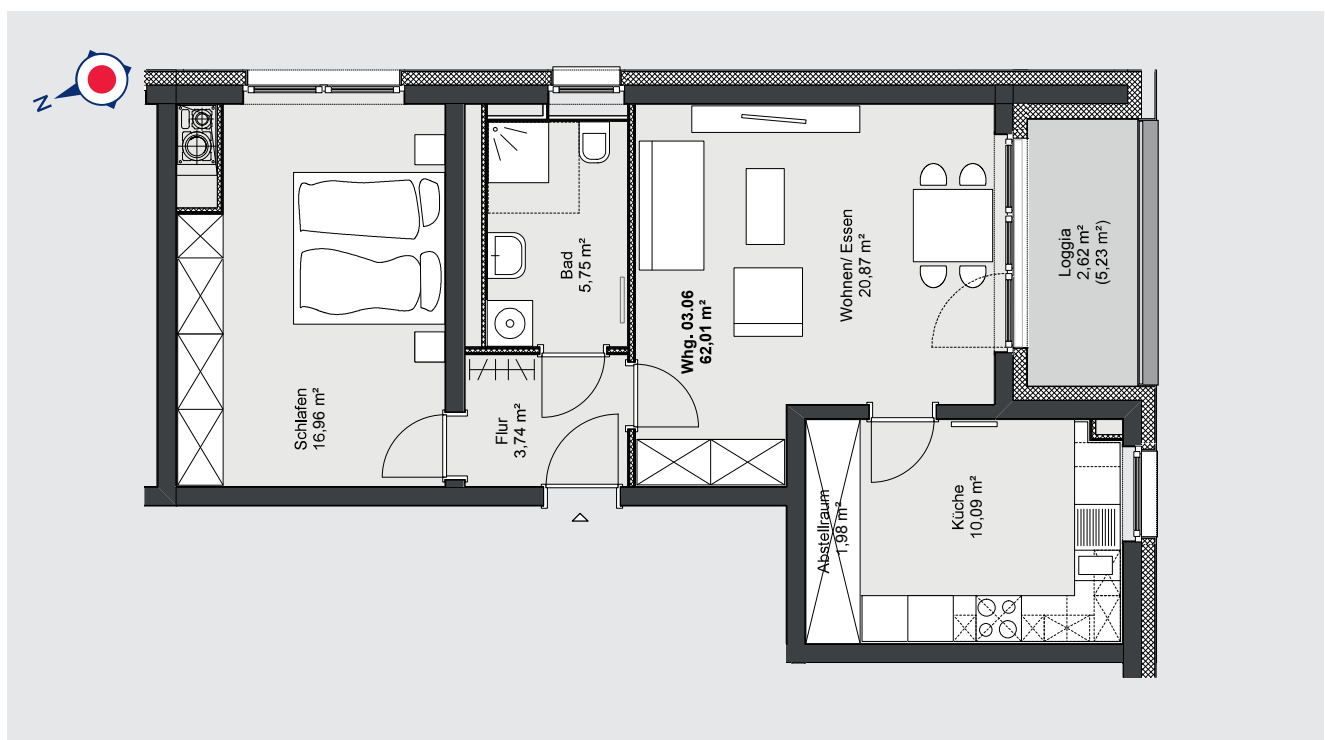

¹ Bei der Berechnung der Wohnflächen sind die Grundflächen der Terrassen und Balkone zu 25%, die der Loggien zu 50% angenommen.

² Verbrauchsabhängig



Exposé

App. 3. OG 07

aktiv | wohnen | wohlfühlen

Johanniter-Quartier Kirchrode

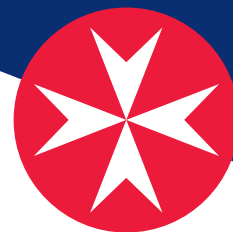

Flächenzusammenstellung nach Wohnflächenverordnung¹:

Wohnen/Essen:
25,25 qm

Schlafen:
17,21 qm

Küche:
6,50 qm

Bad:
7,22 qm

Abstellraum:
1,86 qm

Flur:
7,20 qm

Terrasse:
1,71 qm

Gesamt:
66,95 qm

Anzahl der Zimmer: 2

Etage: 3. OG

Kaltmiete: 1037,73 €

Nebenkosten²: 271,00 €

Servicepauschale: 199,30 €

(jede weitere Person): 161,50 €

Gesamtmiete (warm): 1508,03 €

Kautiön: 3 Kaltmieten

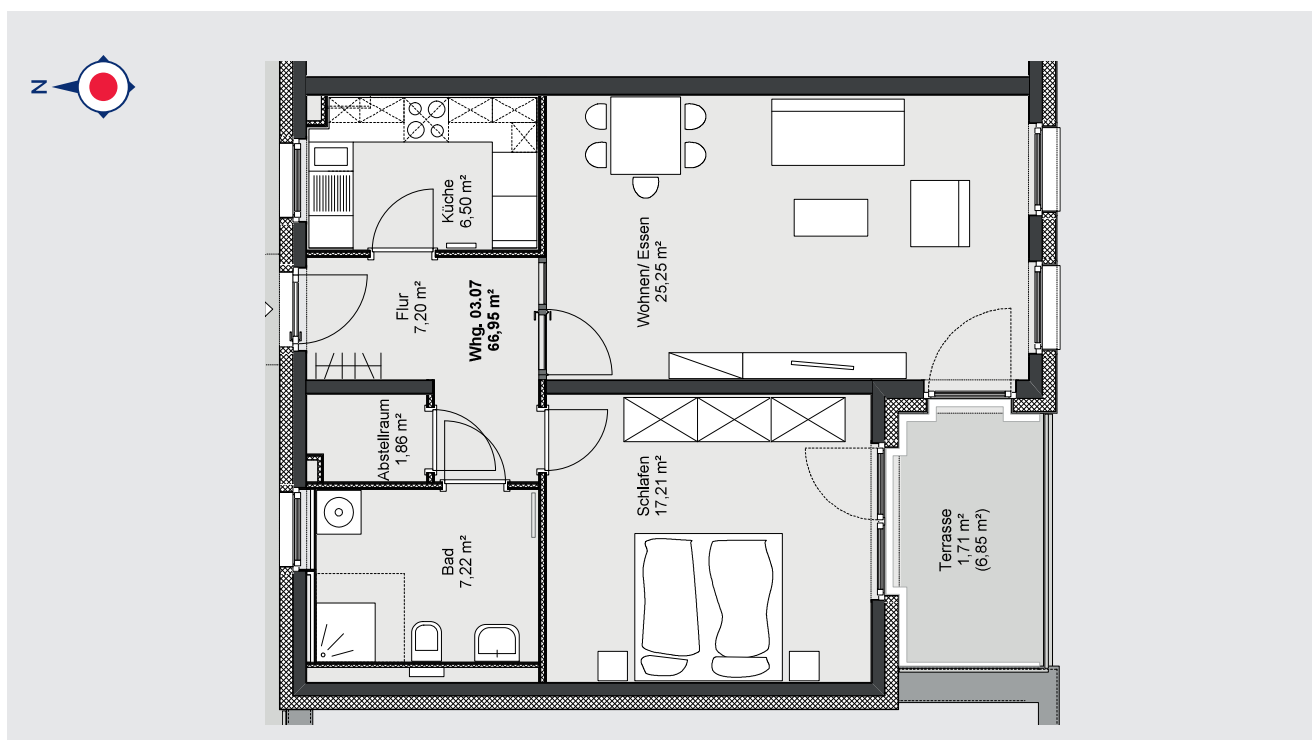

¹ Bei der Berechnung der Wohnflächen sind die Grundflächen der Terrassen und Balkone zu 25 %, die der Loggien zu 50 % angenommen.

² Verbrauchsabhängig



Exposé

App. 3. OG 08

aktiv | wohnen | wohlfühlen

Johanniter-Quartier Kirchrode

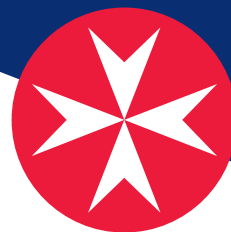

Flächenzusammenstellung nach Wohnflächenverordnung¹:

Wohnen/Essen:
25,25 qm

Schlafen:
17,12 qm

Küche:
6,50 qm

Bad:
7,22 qm

Abstellraum:
1,82 qm

Flur:
7,17 qm

Terrasse:
3,83 qm

Gesamt:
68,91 qm

Anzahl der Zimmer: 2

Etage: 3. OG

Kaltmiete: 1068,11 €

Nebenkosten²: 225,00 €

Servicepauschale: 199,30 €

(jede weitere Person): 161,50 €

Gesamtmiete (warm): 1492,41 €

Kaution: 3 Kaltmieten

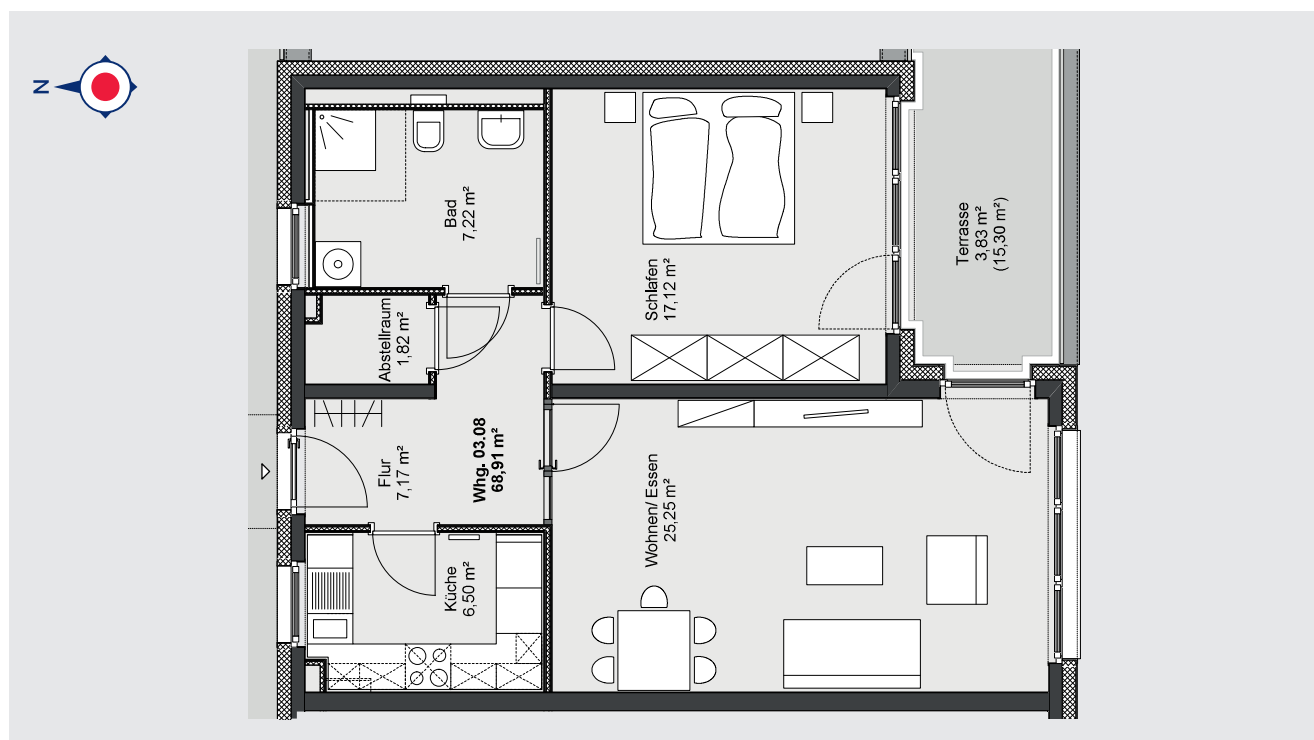

¹ Bei der Berechnung der Wohnflächen sind die Grundflächen der Terrassen und Balkone zu 25 %, die der Loggien zu 50 % angenommen.

² Verbrauchsabhängig



Exposé

App. 3. OG 09

aktiv | wohnen | wohlfühlen

Johanniter-Quartier Kirchrode

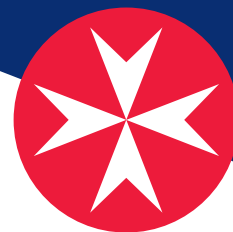

Flächenzusammenstellung nach Wohnflächenverordnung¹:

Wohnen/Essen: 25,25 qm	Bad: 7,22 qm	Terrasse: 1,73 qm
Schlafen: 17,36 qm	Abstellraum: 1,88 qm	Gesamt: 67,16 qm
Küche: 6,48 qm	Flur: 7,24 qm	

Anzahl der Zimmer: 2

Etage:	3. OG
Kaltmiete:	1145,08 €
Nebenkosten ² :	343,00 €
Servicepauschale:	199,30 €
(jede weitere Person):	161,50 €
Gesamtmiete (warm):	1687,38 €
Kaution:	3 Kaltmieten

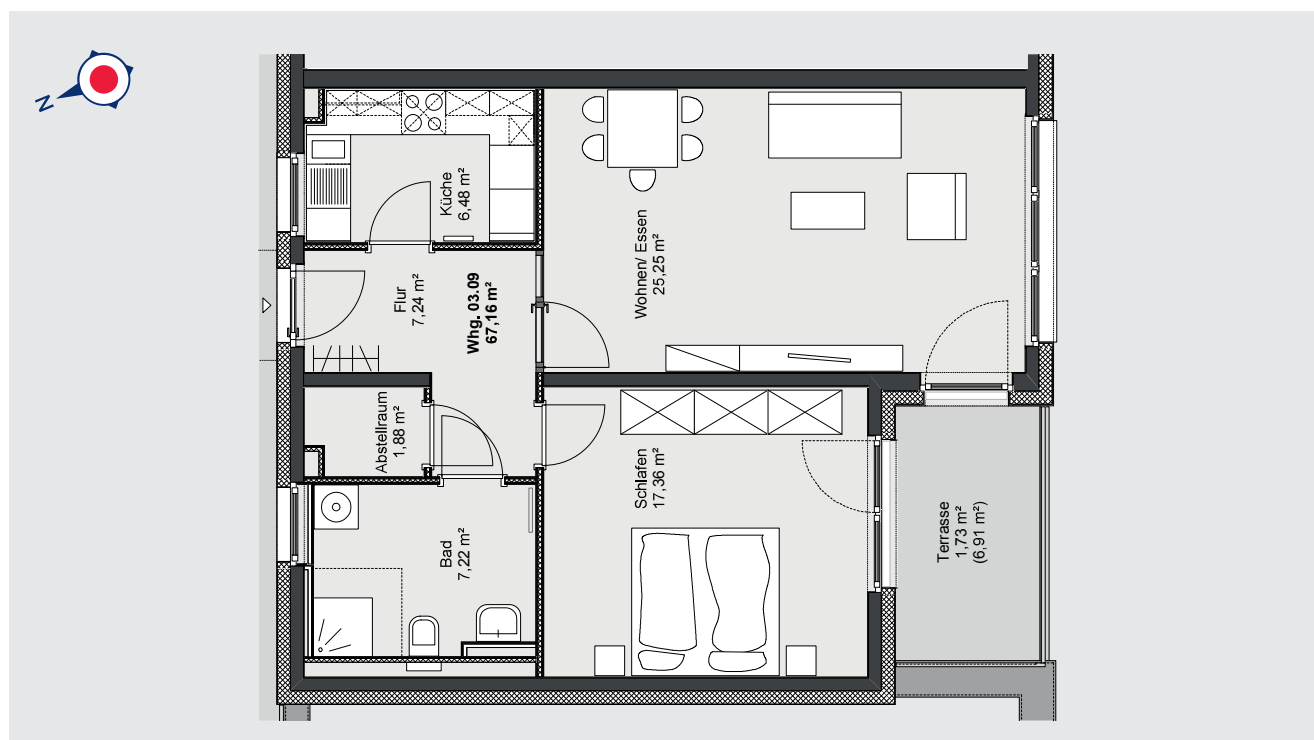

¹ Bei der Berechnung der Wohnflächen sind die Grundflächen der Terrassen und Balkone zu 25 %, die der Loggien zu 50 % angenommen.

² Verbrauchsabhängig



JOHANNITER
Aus Liebe zum Leben

Exposé

App. 3. OG 10

aktiv | wohnen | wohlfühlen

Johanniter-Quartier Kirchrode

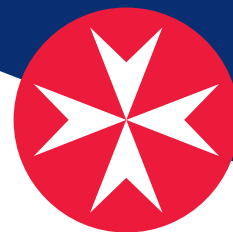

Flächenzusammenstellung nach Wohnflächenverordnung¹:

Wohnen/Essen: 25,25 qm	Bad: 7,22 qm	Terrasse: 3,83 qm
Schlafen: 17,12 qm	Abstellraum: 1,82 qm	Gesamt: 68,88 qm
Küche: 6,47 qm	Flur: 7,17 qm	

Anzahl der Zimmer: 2

Etage: 3. OG

Kaltmiete: 1205,40 €

Nebenkosten²: 259,00 €

Servicepauschale: 199,30 €

(jede weitere Person): 161,50 €

Gesamtmiete (warm): 1663,70 €

Kaution: 3 Kaltmieten

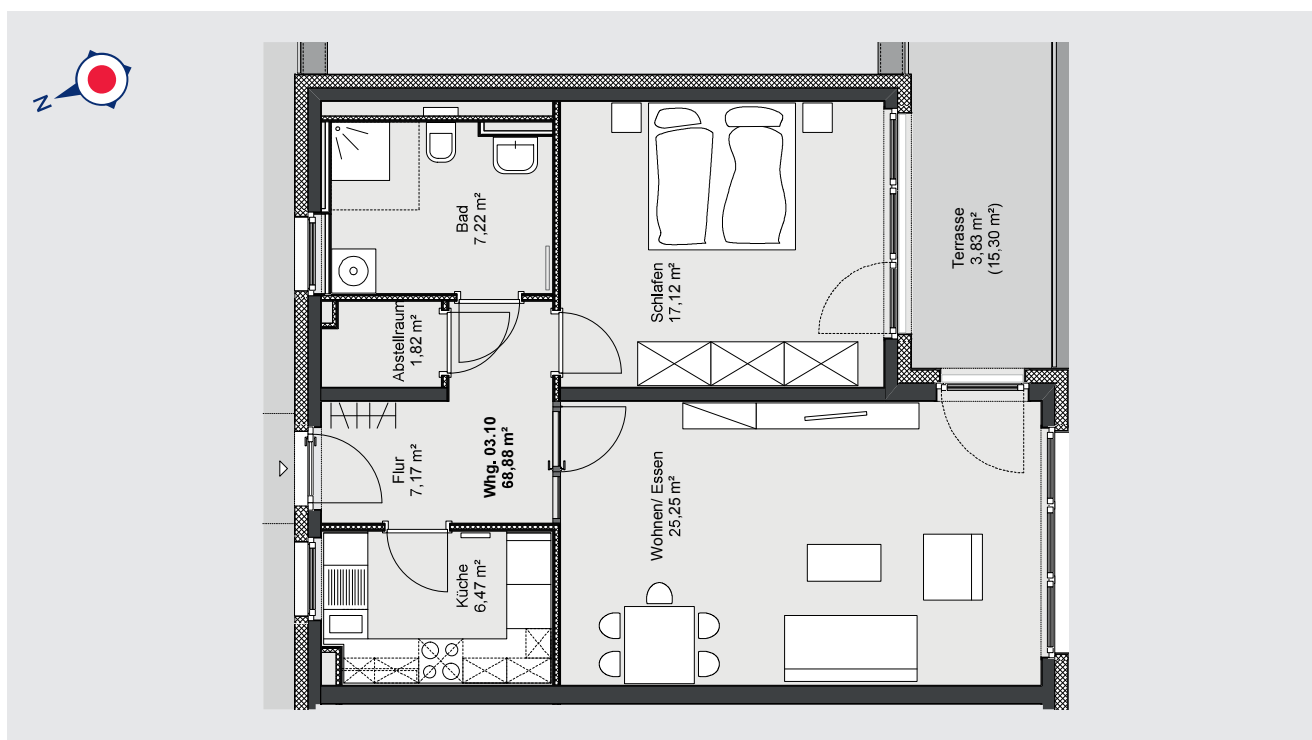

¹ Bei der Berechnung der Wohnflächen sind die Grundflächen der Terrassen und Balkone zu 25 %, die der Loggien zu 50 % angenommen.

² Verbrauchsabhängig



JOHANNITER
Aus Liebe zum Leben

Exposé

App. 3. OG 11

aktiv | wohnen | wohlfühlen

Johanniter-Quartier Kirchrode

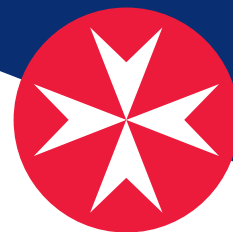

Flächenzusammenstellung nach Wohnflächenverordnung ¹ :			Anzahl der Zimmer:	4
Wohnen/Essen: 37,56 qm	Küche: 7,94 qm	Flur: 8,72 qm	Etage:	3. OG
Schlafen: 17,56 qm	Bad: 6,53 qm	Terrasse 1: 1,73 qm	Kaltmiete:	1949,68 €
Zimmer 1: 10,09 qm	WC/Duschbad: 3,53 qm	Terrasse 2: 3,77 qm	Nebenkosten ² :	378,00 €
Zimmer 2: 11,71 qm	Abstellraum: 2,27 qm	Gesamt: 111,41 qm	Servicepauschale:	199,30 €
			(jede weitere Person):	161,50 €
			Gesamtmiete (warm):	2526,98 €
			Kautiön:	3 Kaltmieten

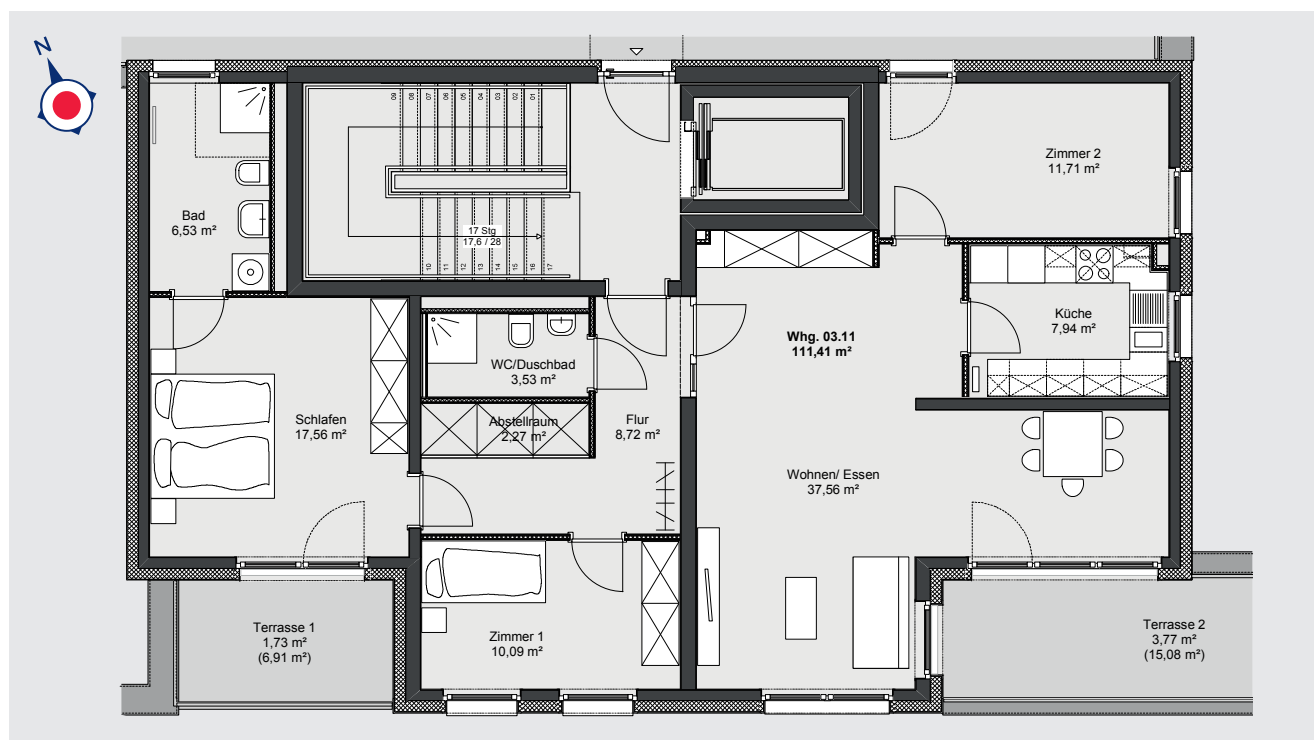

¹ Bei der Berechnung der Wohnflächen sind die Grundflächen der Terrassen und Balkone zu 25%, die der Loggien zu 50% angenommen.

² Verbrauchsabhängig

