

Exposé

App. 4.OG 01

aktiv | wohnen | wohlfühlen

Johanniter-Quartier Kirchrode

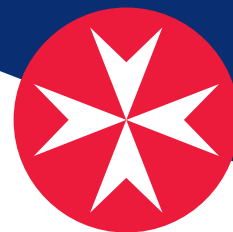

Flächenzusammenstellung nach Wohnflächenverordnung ¹ :			Anzahl der Zimmer:	3
Wohnen/Essen: 25,60 qm	Bad: 7,52 qm	Terrasse: 3,45 qm	Etage:	4. OG
Schlafen: 15,98 qm	Abstellraum 1: 3,43 qm	Gesamt: 89,16 qm	Kaltmiete:	1.560,30 €
Zimmer: 11,36 qm	Abstellraum 2: 2,65 qm		Nebenkosten ² :	324,00 €
Küche: 7,56 qm	Flur: 11,61 qm		Servicepauschale:	205,30 €
			(jede weitere Person):	166,40 €
			Gesamtmiete (warm):	2.089,60 €
			Kautiön:	3 Kaltmieten

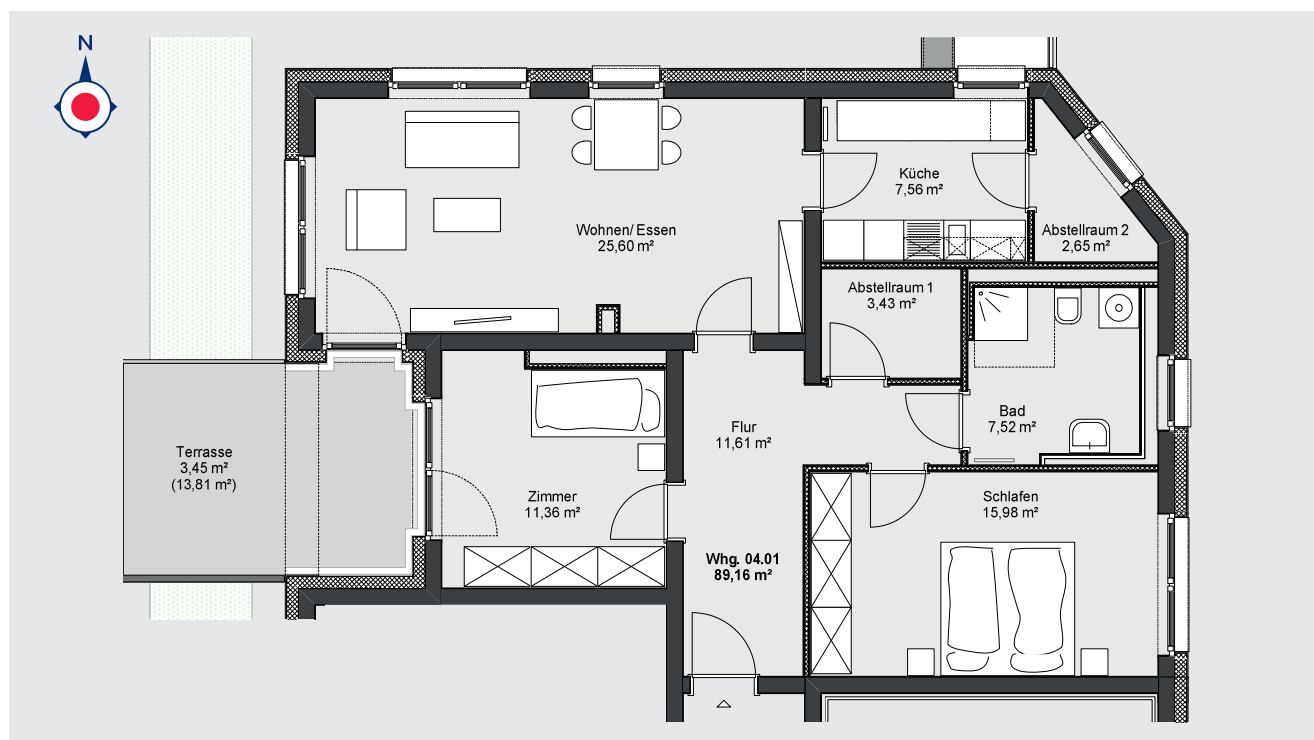

¹ Bei der Berechnung der Wohnflächen sind die Grundflächen der Terrassen und Balkone zu 25 %, die der Loggien zu 50 % angenommen.

² Verbrauchsabhängig



JOHANNITER
Aus Liebe zum Leben

Exposé

App. 4. OG 02

aktiv | wohnen | wohlfühlen

Johanniter-Quartier Kirchrode

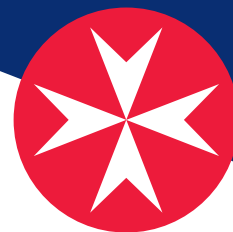

Flächenzusammenstellung nach Wohnflächenverordnung¹:

Wohnen/Essen: 21,74 qm	Bad: 6,41 qm	Terrasse: 3,45 qm
Schlafen: 16,52 qm	Abstellraum: 2,37 qm	Gesamt: 63,86 qm
Küche: 6,15 qm	Flur: 7,22 qm	

Anzahl der Zimmer: 2

Etage: 4. OG

Kaltmiete: 1.117,55 €

Nebenkosten²: 331,00 €

Servicepauschale: 205,30 €

(jede weitere Person): 166,40 €

Gesamtmiete (warm): 1.653,85 €

Kaution: 3 Kaltmieten

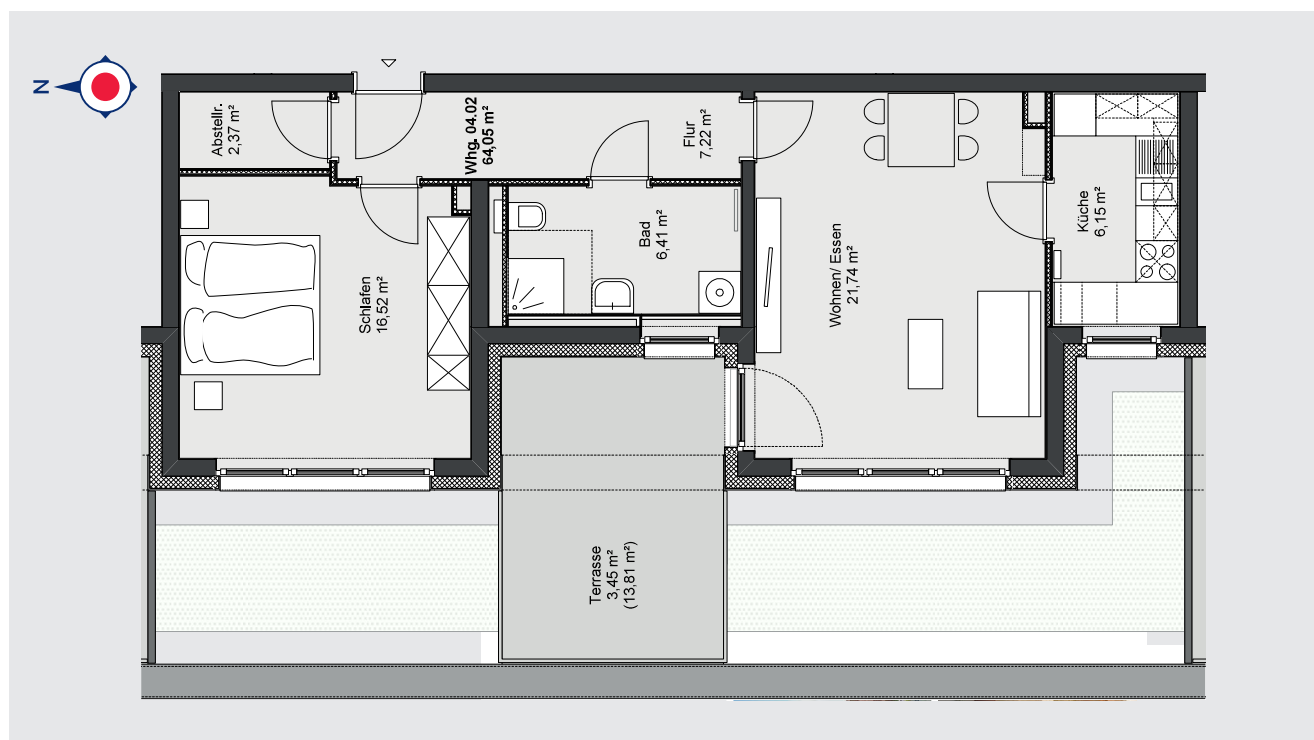

¹ Bei der Berechnung der Wohnflächen sind die Grundflächen der Terrassen und Balkone zu 25%, die der Loggien zu 50% angenommen.

² Verbrauchsabhängig



Exposé

App. 4. OG 03

aktiv | wohnen | wohlfühlen

Johanniter-Quartier Kirchrode

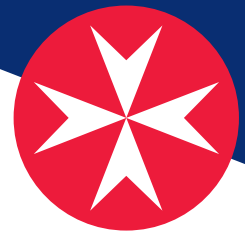

Flächenzusammenstellung nach Wohnflächenverordnung ¹ :			Anzahl der Zimmer:	4
Wohnen/Essen: 22,05 qm	Bad: 6,22 qm	Terrasse: 4,64 qm	Etage:	4. OG
Schlafen: 18,28 qm	WC: 3,31 qm	Loggia: 2,62 qm	Kaltmiete:	1.876,18 €
Zimmer 1: 12,09 qm	Abstellraum 1: 2,51 qm	Gesamt: 106,48 qm	Nebenkosten²:	404,00 €
Zimmer 2: 13,51 qm	Abstellraum 2: 1,12 qm		Servicepauschale:	205,30 €
Küche: 6,00 qm	Flur: 14,13 qm		(jede weitere Person):	166,40 €
			Gesamtmiete (warm):	2.485,48 €
			Kaution:	3 Kaltmieten

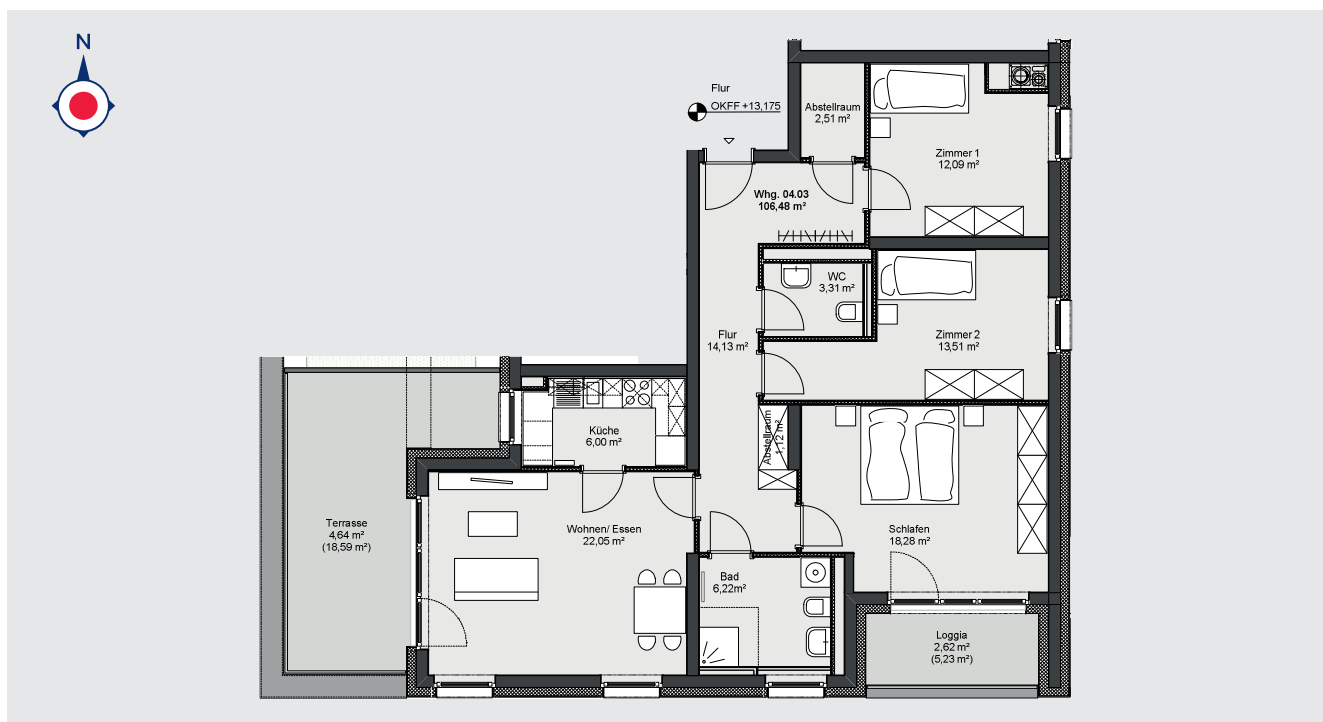

¹ Bei der Berechnung der Wohnflächen sind die Grundflächen der Terrassen und Balkone zu 25%, die der Loggien zu 50% angenommen.

² Verbrauchsabhängig

