

Exemplarisches Exposé

aktiv | wohnen | wohlfühlen

Johanniter-Quartier Kirchrode

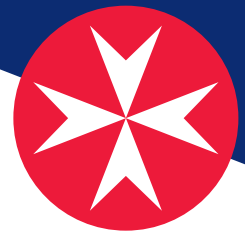

Flächenzusammenstellung nach Wohnflächenverordnung ¹ :			Anzahl der Zimmer:	2
Wohnen/Essen: 20,98 qm	Bad: 5,26 qm	Gesamt: 45,38 qm	Etage:	1. OG
Schlafen: 11,69 qm	Abstellraum: 0,53 qm		Kaltmiete:	658,01 €
Küche: 4,30 qm	Loggia: 2,62 qm		Nebenkosten²:	223,00 €
			Servicepauschale:	199,30 €
			(jede weitere Person):	161,50 €
			Gesamtmiete (warm):	1.080,31 €
			Kaution:	3 Kaltmieten

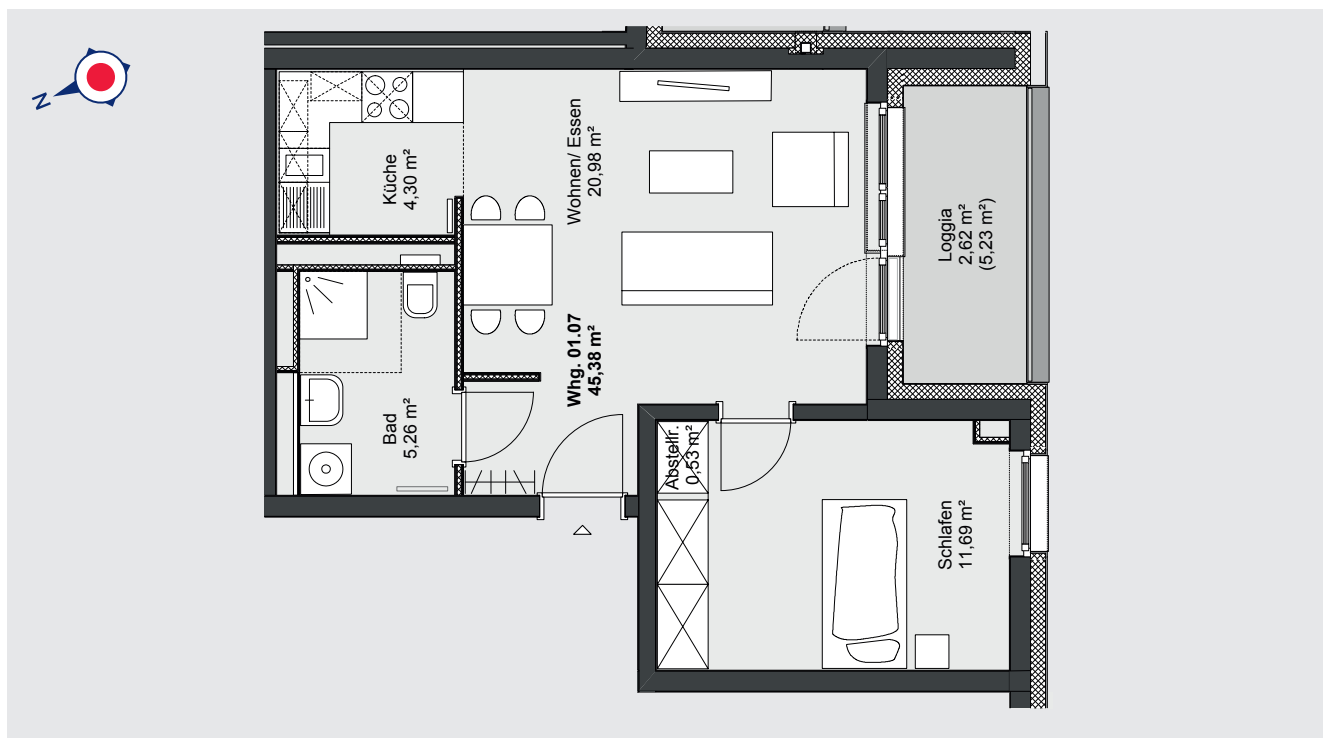

¹ Bei der Berechnung der Wohnflächen sind die Grundflächen der Terrassen und Balkone zu 25 %, die der Loggien zu 50 % angenommen.

² Verbrauchsabhängig



Exemplarisches Exposé

aktiv | wohnen | wohlfühlen

Johanniter-Quartier Kirchrode

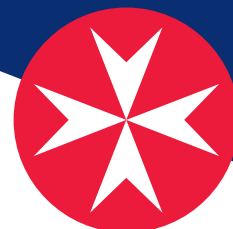

Flächenzusammenstellung nach Wohnflächenverordnung¹:

Wohnen/Essen: 20,65 qm	Bad: 6,65 qm	Loggia: 2,80 qm
Schlafen: 14,84 qm	Abstellraum: 2,46 qm	Gesamt: 57,48 qm
Küche: 4,99 qm	Flur: 5,09 qm	

Anzahl der Zimmer: 2

Etage: 3. OG

Kaltmiete: 890,94 €

Nebenkosten²: 250,00 €

Servicepauschale: 199,30 €

(jede weitere Person): 161,50 €

Gesamtmiete (warm): 1.340,24 €

Kaution: 3 Kaltmieten

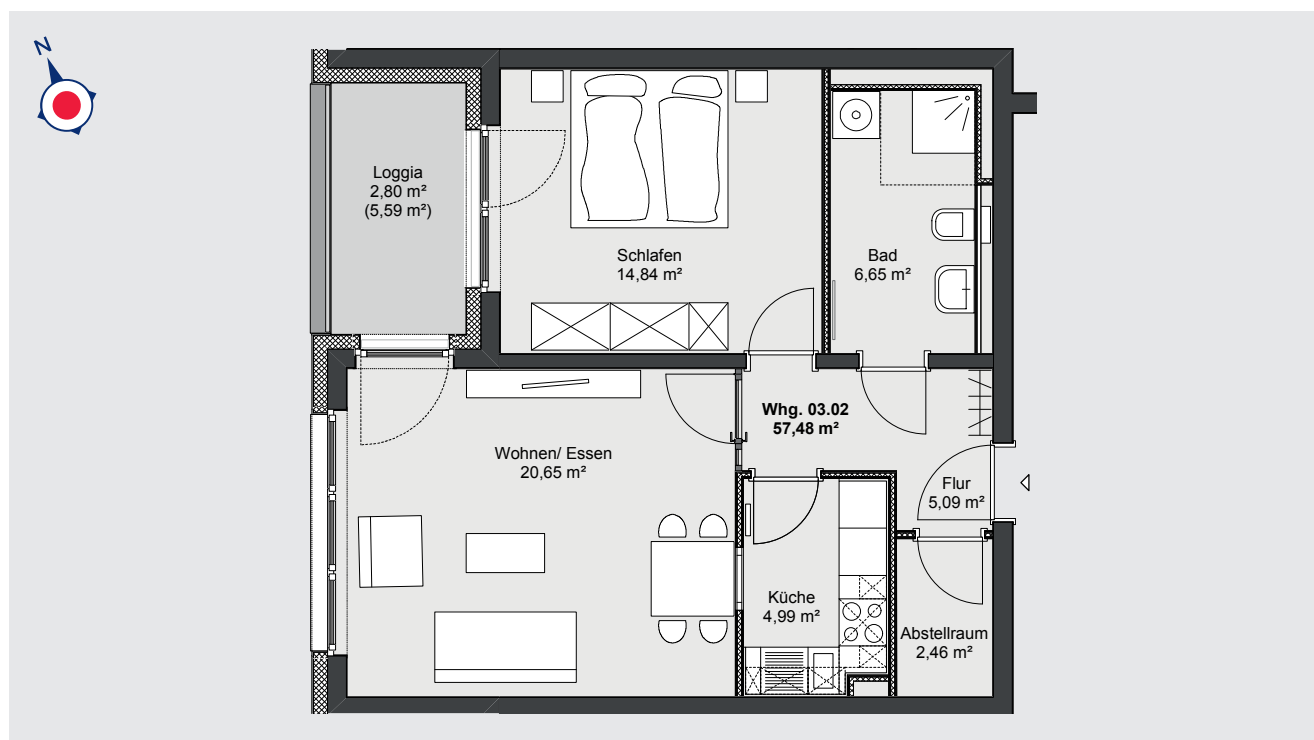

¹ Bei der Berechnung der Wohnflächen sind die Grundflächen der Terrassen und Balkone zu 25 %, die der Loggien zu 50 % angenommen.

² Verbrauchsabhängig



JOHANNITER
Aus Liebe zum Leben

Exemplarisches Exposé

aktiv | wohnen | wohlfühlen

Johanniter-Quartier Kirchrode

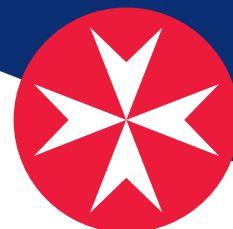

Flächenzusammenstellung nach Wohnflächenverordnung¹:

Wohnen/Essen: 25,25 qm	Bad: 7,22 qm	Loggia: 3,61 qm
Schlafen: 16,96 qm	Abstellraum: 1,82 qm	Gesamt: 68,56 qm
Küche: 6,50 qm	Flur: 7,20 qm	

Anzahl der Zimmer: 2

Etage: 2. OG

Kaltmiete: 1062,68 €

Nebenkosten²: 273,00 €

Servicepauschale: 199,30 €

(jede weitere Person): 161,50 €

Gesamtmiete (warm): 1.534,98 €

Kautiön: 3 Kaltmieten

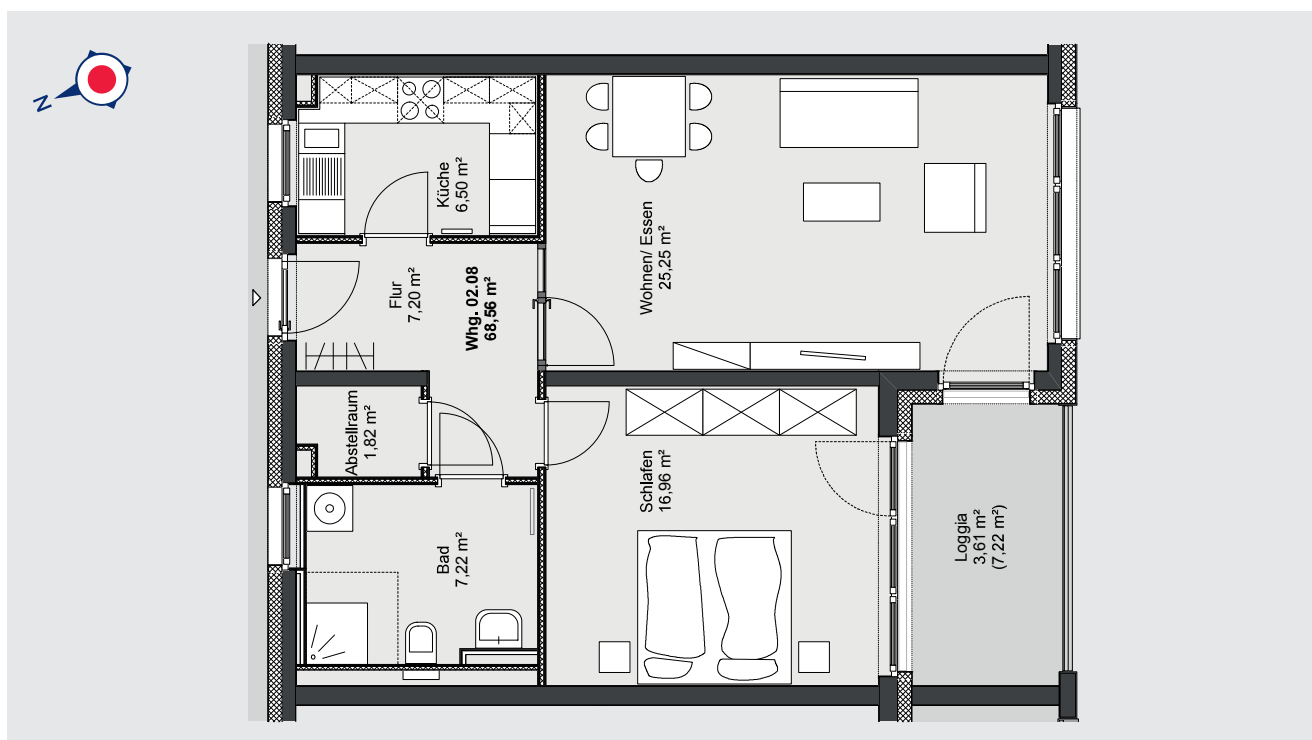

¹ Bei der Berechnung der Wohnflächen sind die Grundflächen der Terrassen und Balkone zu 25%, die der Loggien zu 50% angenommen.

² Verbrauchsabhängig



Exemplarisches Exposé

aktiv | wohnen | wohlfühlen

Johanniter-Quartier Kirchrode

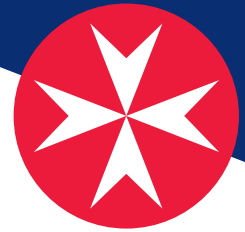

Flächenzusammenstellung nach Wohnflächenverordnung¹:

Wohnen/Essen: 25,25 qm	Bad: 7,23 qm	Garderobe: 6,99 qm
Schlafen: 16,87 qm	Abstellraum: 1,79 qm	Loggia: 3,55 qm
Küche: 6,47 qm	Flur: 7,60 qm	Gesamt: 75,75 qm

Anzahl der Zimmer: 2

Etage:	1. OG
Kaltmiete:	1.098,38 €
Nebenkosten ² :	281,00 €
Servicepauschale:	199,30 €
(jede weitere Person):	161,50 €
Gesamtmiete (warm):	1.578,68 €
Kautiön:	3 Kaltmieten

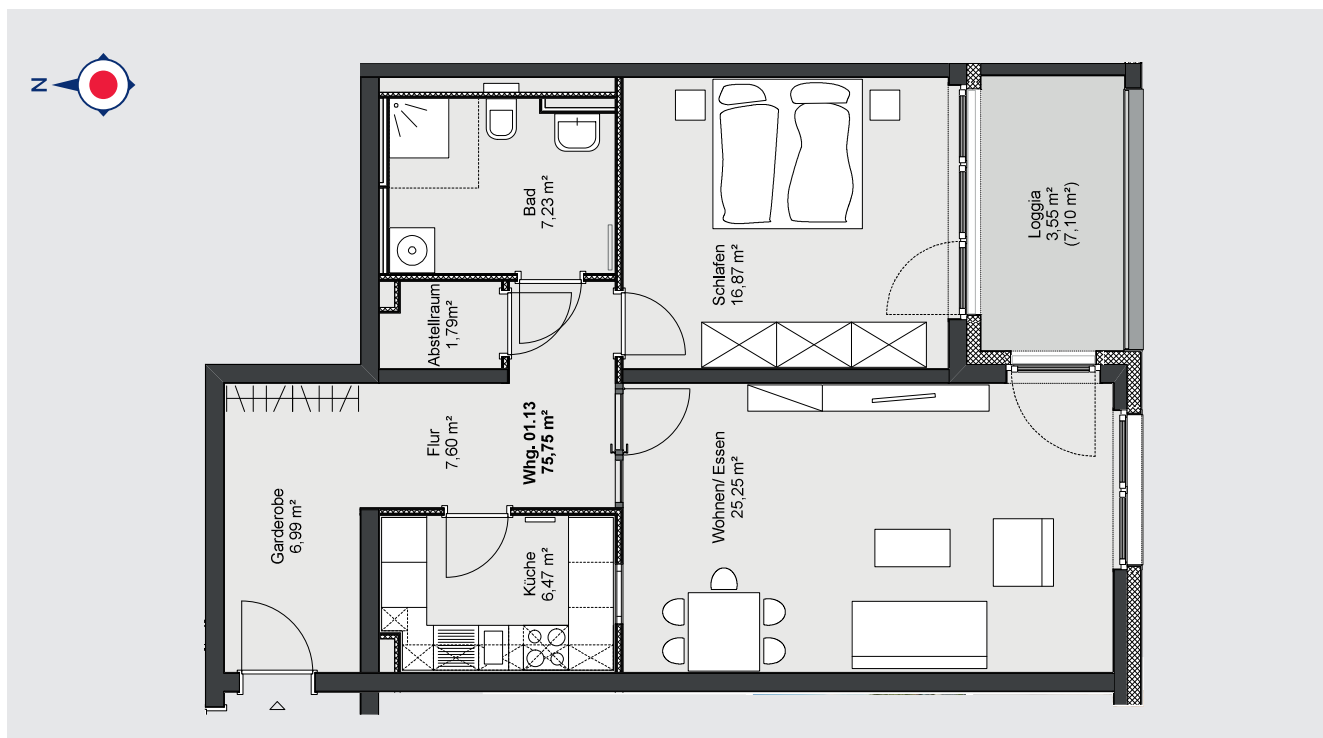

¹ Bei der Berechnung der Wohnflächen sind die Grundflächen der Terrassen und Balkone zu 25%, die der Loggien zu 50% angenommen.

² Verbrauchsabhängig



JOHANNITER
Aus Liebe zum Leben

Exemplarisches Exposé

aktiv | wohnen | wohlfühlen

Johanniter-Quartier Kirchrode

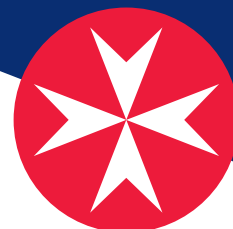

Flächenzusammenstellung nach Wohnflächenverordnung¹:

Wohnen/Essen: 25,47 qm	Bad: 6,30 qm	Flur: 14,59 qm
Schlafen: 16,96 qm	Küche: 6,14 qm	Loggia: 3,59 qm
Zimmer: 10,35 qm	Abstellraum: 1,18 qm	Gesamt: 84,58 qm

Anzahl der Zimmer: 3

Etage: 1. OG

Kaltmiete: 1.310,99 €

Nebenkosten²: 296,00 €

Servicepauschale: 199,30 €

(jede weitere Person): 161,50 €

Gesamtmiete (warm): 1.806,29 €

Kaution: 3 Kaltmieten

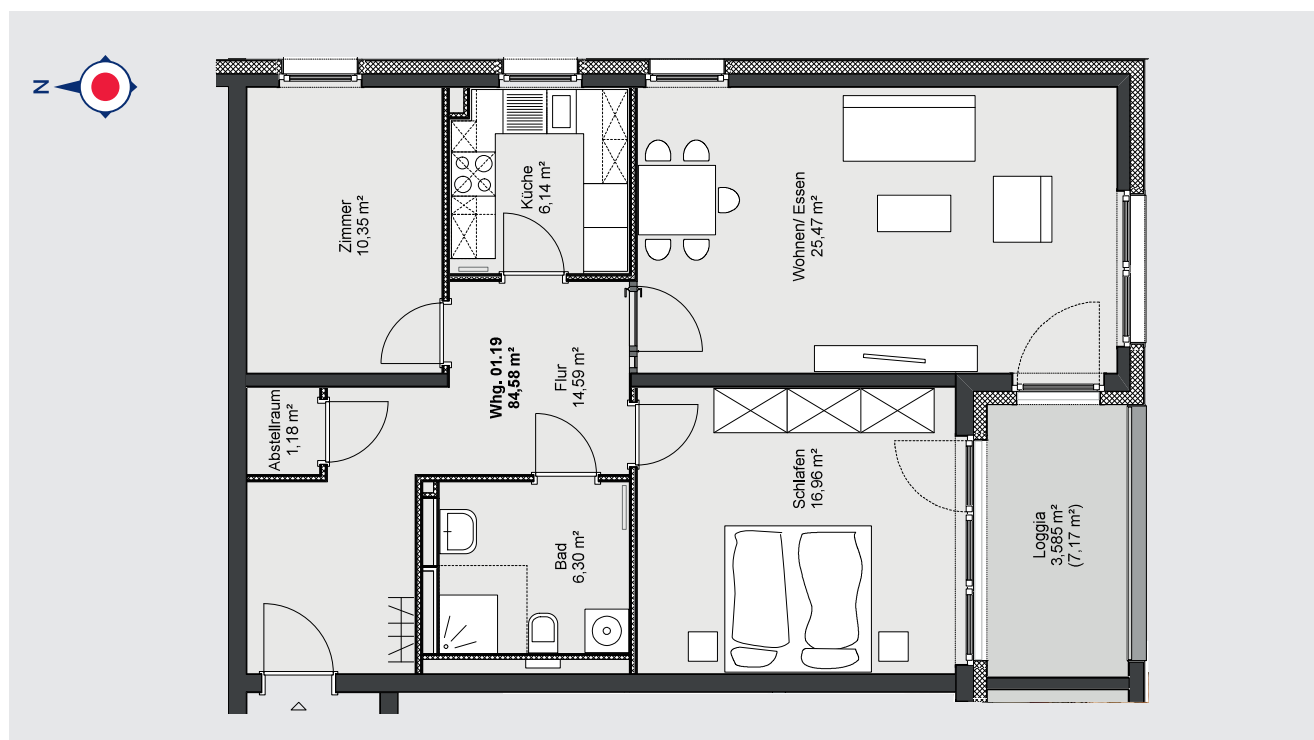

¹ Bei der Berechnung der Wohnflächen sind die Grundflächen der Terrassen und Balkone zu 25%, die der Loggien zu 50% angenommen.

² Verbrauchsabhängig



JOHANNITER
Aus Liebe zum Leben