

Exposé

App. 1 OG 12

aktiv | wohnen | wohlfühlen

Johanniter-Quartier Kirchrode



Flächenzusammenstellung nach Wohnflächenverordnung¹:

Wohnen/Essen: 27,23 qm	Bad: 6,03 qm	Balkon: 2,28 qm
Schlafen: 15,70 qm	Abstellraum: 2,56 qm	Gesamt: 67,36 qm
Küche: 6,80 qm	Flur: 6,76 qm	

Anzahl der Zimmer: 2

Etage:	1. OG
Kaltmiete:	976,72 €
Nebenkosten ² :	280,00 €
Servicepauschale:	193,20 €
(jede weitere Person):	156,55 €
Gesamtmiete (warm):	1449,92 €
Kaution:	3 Kaltmieten

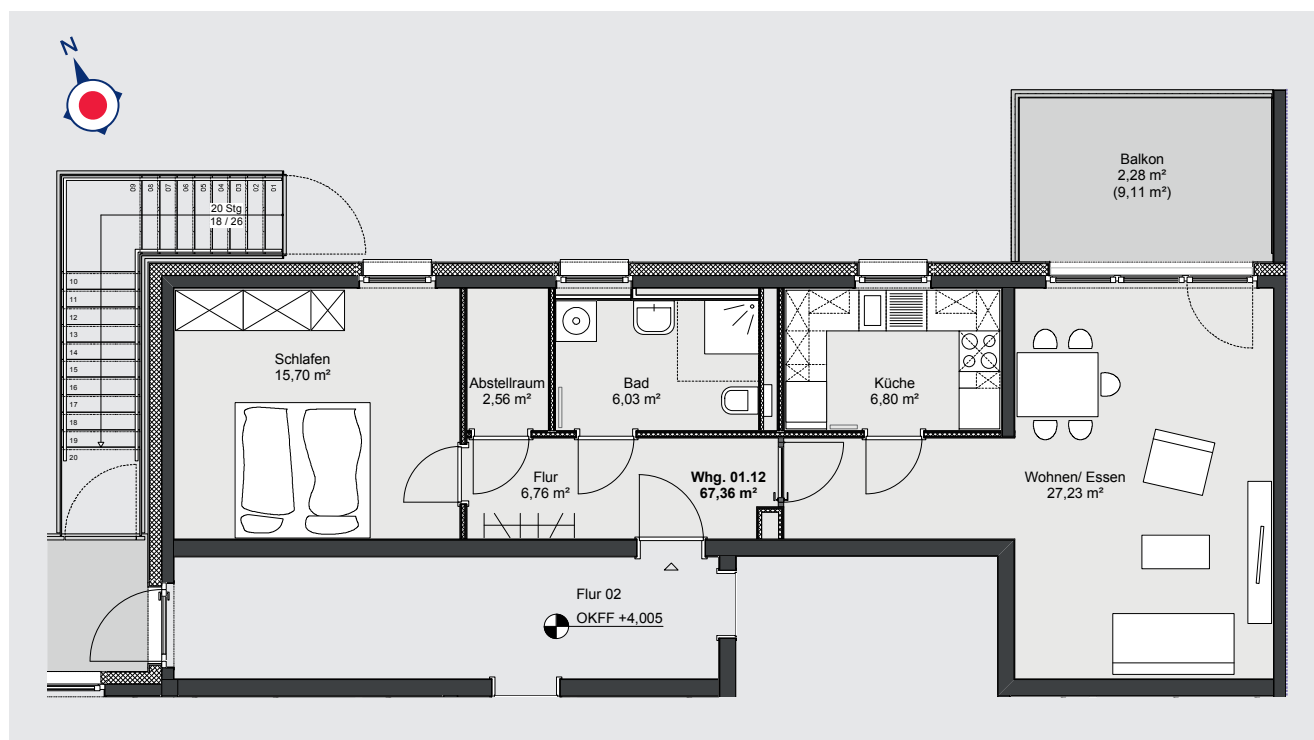

¹ Bei der Berechnung der Wohnflächen sind die Grundflächen der Terrassen und Balkone zu 25 %, die der Loggien zu 50 % angenommen.

² Verbrauchsabhängig

