

Exposé

App. 2.OG 04

aktiv | wohnen | wohlfühlen

Johanniter-Quartier Kirchrode



Flächenzusammenstellung nach Wohnflächenverordnung¹:

Wohnen/Essen: 22,06 qm	Bad: 5,52 qm	Loggia: 2,80 qm
Schlafen: 14,99 qm	Abstellraum: 2,37 qm	Gesamt: 57,66 qm
Küche: 4,51 qm	Flur: 5,41 qm	

Anzahl der Zimmer: 2

Etage:	2. OG
Kaltmiete:	836,07 €
Nebenkosten ² :	247,00 €
Servicepauschale:	193,20 €
(jede weitere Person):	156,55 €
Gesamtmiete (warm):	1276,27 €
Kautiön:	3 Kaltmieten

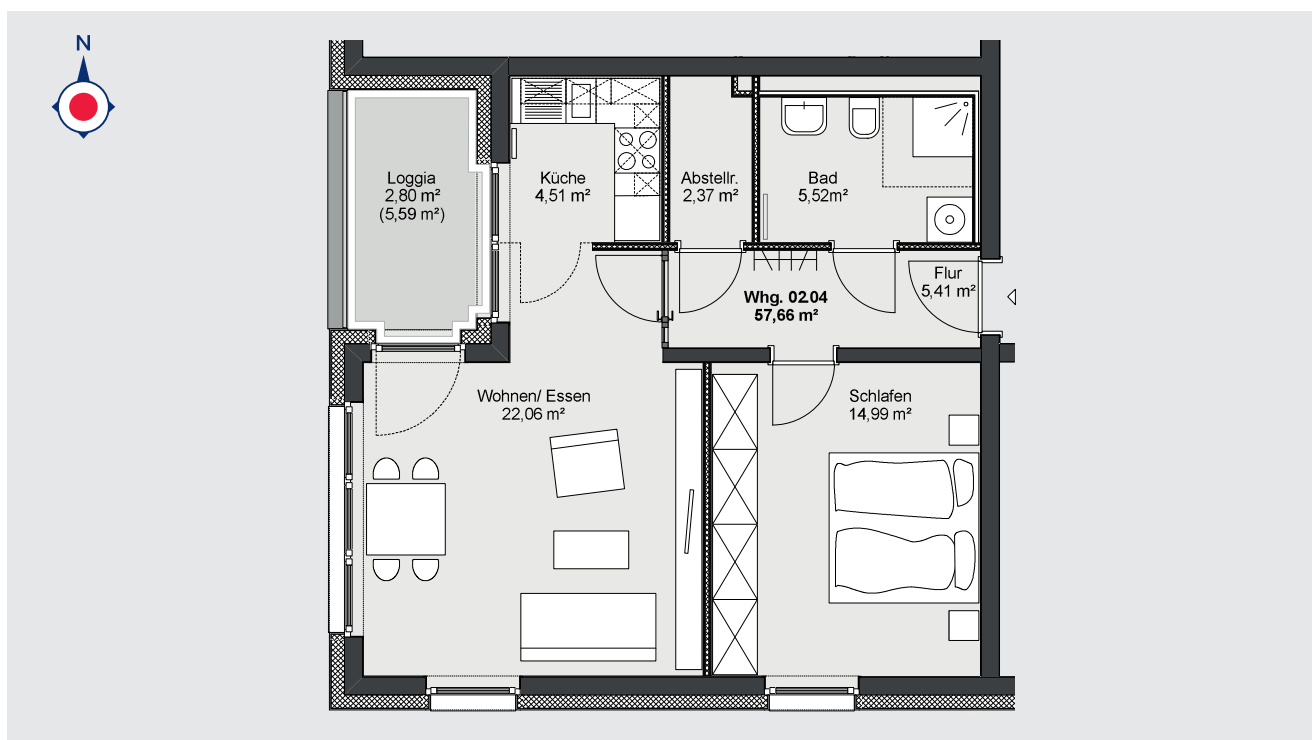

¹ Bei der Berechnung der Wohnflächen sind die Grundflächen der Terrassen und Balkone zu 25 %, die der Loggien zu 50 % angenommen.

² Verbrauchsabhängig

