

Exposé

App. 3. OG 05

aktiv | wohnen | wohlfühlen

Johanniter-Quartier Kirchrode



Flächenzusammenstellung nach Wohnflächenverordnung¹:

Wohnen/Essen/ Küche: 24,85 qm	Bad: 7,36 qm	Balkon: 1,57 qm
Schlafen: 10,18 qm	Abstellraum: 0,62 qm	Gesamt: 55,54 qm
	Flur: 10,96 qm	

Anzahl der Zimmer: 2

Etage:	3. OG
Kaltmiete:	805,33 €
Nebenkosten ² :	184,00 €
Servicepauschale:	193,20 €
(jede weitere Person):	156,55 €
Gesamtmiete (warm):	1182,53 €
Kautiön:	3 Kaltmieten

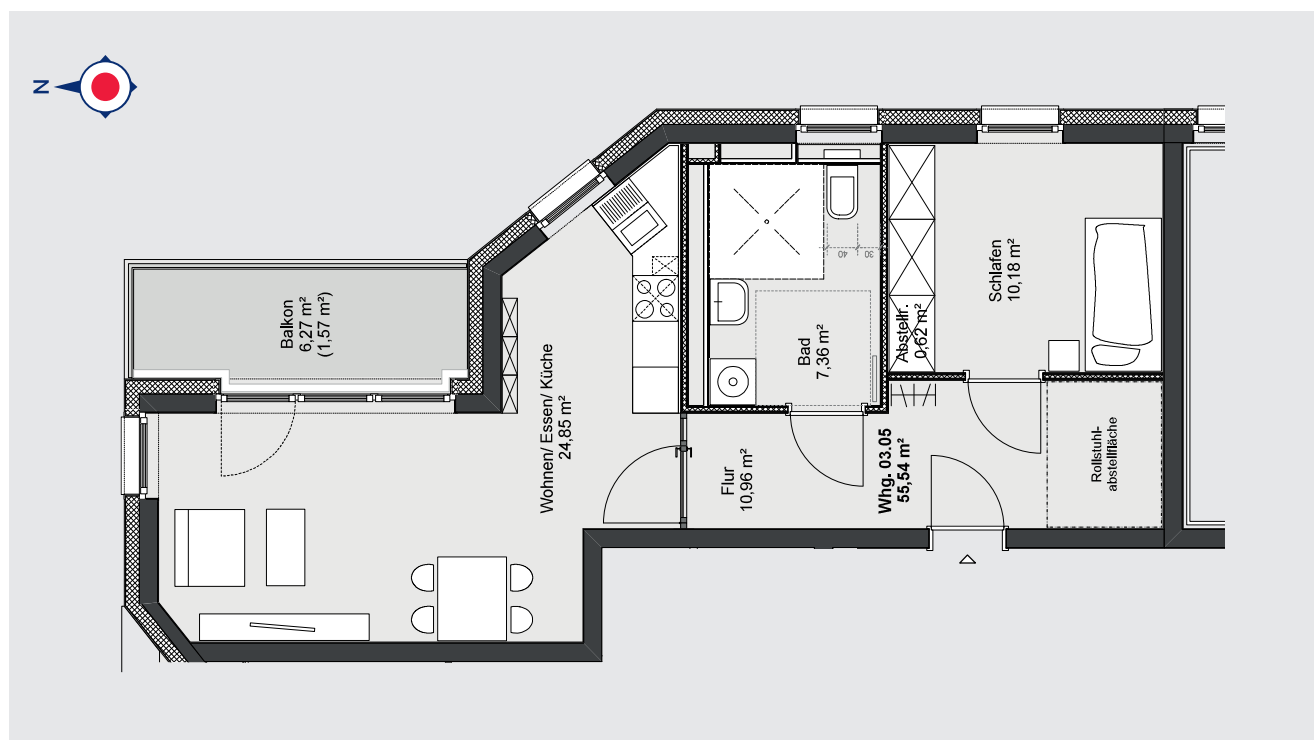

¹ Bei der Berechnung der Wohnflächen sind die Grundflächen der Terrassen und Balkone zu 25 %, die der Loggien zu 50 % angenommen.

² Verbrauchsabhängig

