

Exemplarisches Exposé

aktiv | wohnen | wohlfühlen

Johanniter-Quartier Kirchrode

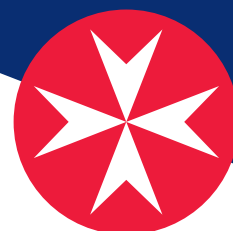

Flächenzusammenstellung nach Wohnflächenverordnung¹:

Wohnen/Essen:
25,25 qm

Schlafen:
16,96 qm

Küche:
6,50 qm

Bad:
7,22 qm

Abstellraum:
1,82 qm

Flur:
7,20 qm

Loggia:
3,61 qm

Gesamt:
68,56 qm

Anzahl der Zimmer: 2

Etage: 2. OG

Kaltmiete: 994,12 €

Nebenkosten²: 316,00 €

Servicepauschale: 193,20 €

(jede weitere Person): 156,55 €

Gesamtmiete (warm): 1503,32 €

Kaution: 3 Kaltmieten

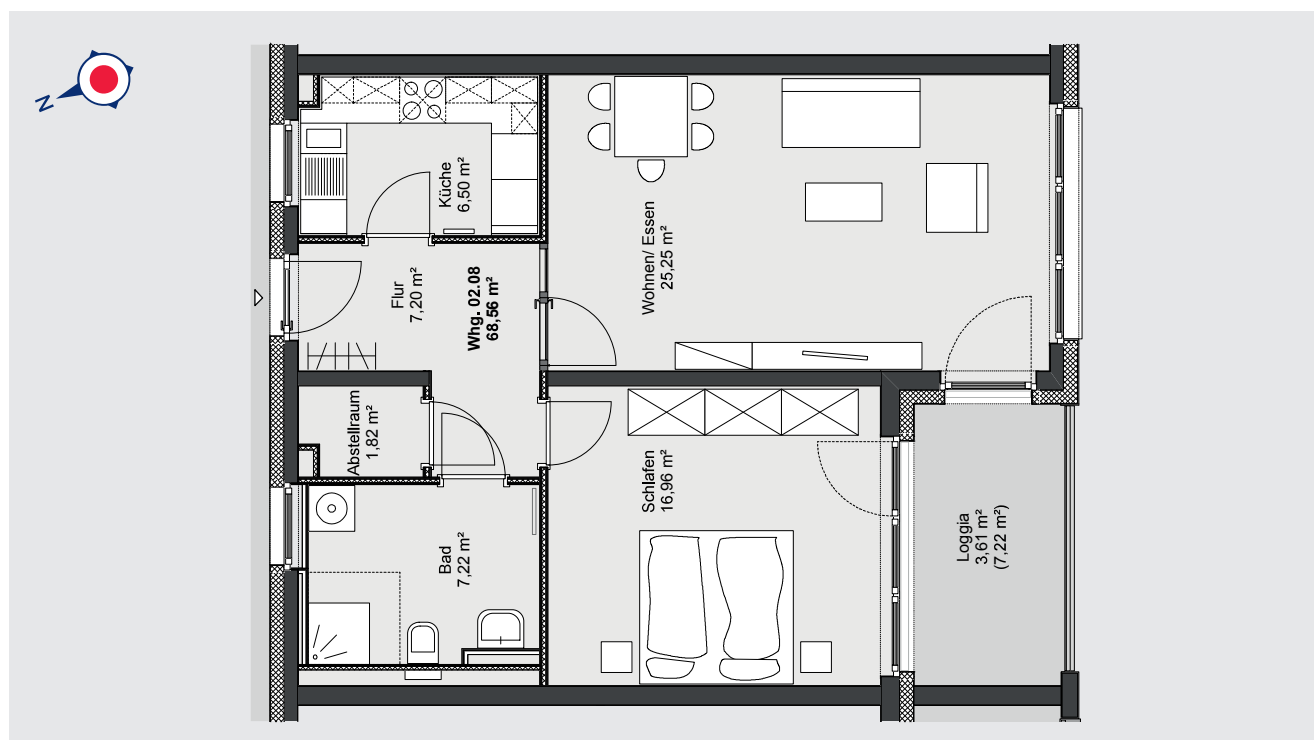

¹ Bei der Berechnung der Wohnflächen sind die Grundflächen der Terrassen und Balkone zu 25 %, die der Loggien zu 50 % angenommen.

² Verbrauchsabhängig

