

Team

ÄrztInnen

Prof. Dr. Kai Wilhelm

Chefarzt

FA Radiologie und Neuroradiologie

Dr. Susanne Greschus

Leitende Oberärztin

FÄ Radiologie und Neuroradiologie

Dr. Kathrin Schumann

FÄ Radiologie

Anmeldung

Magnetresonanztomographie (MRT)

Frau Isabell Pott



I. Pott

Waldstraße 73, 53177 Bonn

Tel. +49 (228) 383 730

Fax +49 (228) 383 733

E-Mail: radiologieWK-bn@johanniter-kliniken.de

So finden Sie uns

Anfahrt aus Richtung Meckenheim/Wachtberg:

Von der L 158 kommend biegen Sie links in die »Quellenstraße« und folgen deren Verlauf. Dann links in die »Venner Straße« und bis zum Ende folgen.

Anfahrt aus Richtung Bad Godesberg über die B 9:

Von der B 9 (»Bonner Straße«) kommend biegen Sie rechts in die L 158 (»Burgstraße«) ein. An der dritten Ampel rechts in die »Winterstraße« und dieser 3 km folgen.

Mit öffentlichen Verkehrsmitteln:

Ab Bad Godesberg Bahnhof fährt die Buslinie 615 (Richtung Stadtwald) bis zur Endhaltestelle Waldkrankenhaus.



JOHANNITER-MRT-ZENTRUM
am Waldkrankenhaus

MRT-Zentrum

Johanniter Waldkrankenhaus



Stand: Juli 2019

DIE
JOHANNITER. 
Aus Liebe zum Leben

DIE
JOHANNITER. 
Aus Liebe zum Leben

Ihre Ansprechpartner



Patientin, Dr. K. Schumann

Ausführliche Vor- und Nachgespräche sowie Befunddemonstration



Dr. S. Greschus, Prof. Dr. K. Wilhelm

Wir bieten

Magnetresonanztomographie (MRT)

- 1,5 T MRT (Magnetom Aera)
- Effizienz und schnelle Untersuchungszeiten
- Offenes MRT mit einem Durchmesser von 70 cm
- Untersuchung von Patienten mit Klaustrophobie („Platzangst“) in Sedierung

Untersuchung des gesamten Spektrums der MR-Diagnostik einschließlich Spezialverfahren

- MR- der Wirbelsäule und Gelenke
- MR-Kopf-Untersuchungen
Diagnostik auch von Schwindel und Gleichgewichtserkrankungen

Kardiovaskuläre Diagnostik

- MR-Herz und Gefäß-Diagnostik
in Kooperation mit der Angiologie / Kardiologie
- MR- des Abdomens und Beckens
- MR zur Untersuchung von Hals-Nasen-Ohren Krankheiten

Gender Medizin

- MR-Brustdiagnostik
- MR-Prostatadiagnostik
einschl. Prostata MR-Fusionsbiopsie
in Kooperation mit der Urologie



JOHANNITER-MRT-ZENTRUM
am Waldkrankenhaus

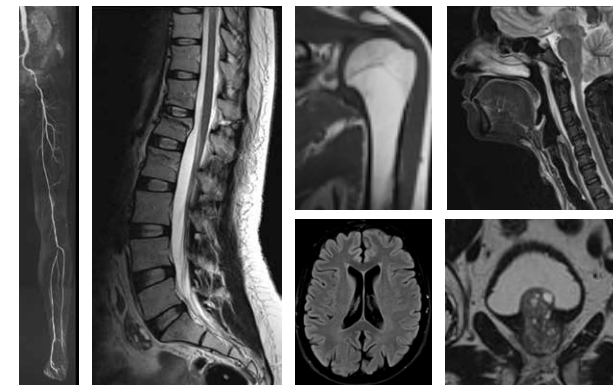

Kompetente Diagnostik und
telemedizinischer Befundaustausch



MRT-Zentrum Johanniter Waldkrankenhaus

**DIE
JOHANNITER** 
Aus Liebe zum Leben